

障害者（児）福祉の手引

身体障害者（児）・知的障害者（児）・精神障害者向けの福祉施策・関連制度



<サポートマーク>
(障害者（児）が身に着けるマーク)



<あいサポート運動シンボルマーク>
(あいサポーターが身に着けるマーク)

令和6年(2024年)9月

山口県障害者支援課
山口県福祉総合相談支援センター

◇「あいサポート運動」について



誰もが、様々な障害の特性、障害のある方が困っていること、障害のある方への必要な配慮などを理解して、障害のある方に対してちょっとした手助けや配慮を実践し、誰もが暮らしやすい社会（共生社会）を皆さんと一緒につくっていく運動です。

<あいサポート運動シンボルマーク>

<「サポートマーク」とは？>

あいサポート運動が、障害のある方にとって、よりきめ細やかな運動となるよう、内部障害・聴覚障害・発達障害・高次脳機能障害のある方、義足や人工関節を使用している方など「外見からは援助を必要としていることが分からない方」が、援助を得やすくなるよう、身に着けることで援助を必要としていることを示すマークです。（県がキーホルダーとして作成し、配布しています。）

なお、ヘルプマークは、妊娠初期の方等を含めて、周囲の方に配慮を必要としていることを知らせるマークです。



<サポートマーク>



<ヘルプマーク>



「障害者差別解消法」^(※)と「あいサポート運動」とは

区 分	障害者差別解消法	あいサポート運動
対 象	一般私人までを対象としていない	県民を対象とした県民運動
キーワード	合理的配慮	ちょっとした手助けや配慮
理念・目標	共生社会の実現	

共生社会を実現しようとする理念・目標は同じ

〔 共生社会：障害のある人もない人も、互いに、その人らしさを認め合いながら生きる社会 〕
 「あいサポート運動」が実践できれば、「障害者差別解消法」の目的も果たせます

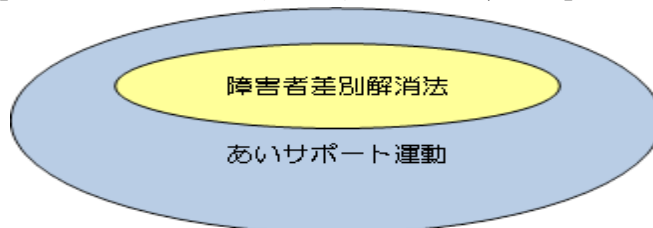

◇障害のある人もない人も共に暮らしやすい山口県づくり条例について

障害者差別解消法の趣旨を踏まえ、障害を理由とする差別を解消し、障害のある人とない人が支え合いながら暮らすことのできる山口県を目指し、令和4年10月11日に施行されました。

○ポイント（障害を理由とする差別）

「不当な差別的取扱い」と「合理的配慮の不提供」は「障害を理由とする差別」となり、禁止されます（私人を除く。）。

「不当な差別的取扱い」

障害を理由として、正当な理由なく、サービスの提供を拒否したり、制限したり、条件を付けたりするような行為をいいます。

「合理的配慮の提供」

障害のある人から、社会の中にあるバリアを取り除くために何らかの対応を必要としているとの意思が伝えられた場合に、負担が重すぎない範囲で対応することを合理的配慮といいます。

負担が重すぎる場合でも、障害のある人に、その理由を説明し、別のやり方を提案することも含め、話し合い、理解を得るよう努めることが大切です。

合理的配慮の内容は、障害特性やそれぞれの場面・状況に応じて異なります。

○障害のある人とは

身体、知的、精神その他の心や体の働きに障害がある人で、その障害や社会の中にあるバリアのために、日常生活や社会生活に相当な制限を受けている全ての人のことをいいます。

障害者手帳を持っている人に限りません。

○社会的障壁とは ～ 社会の中にあるバリア

障害者にとって日常生活や社会生活の上で障壁となるような社会における事物、制度、慣行、観念その他一切のものをいいます。

（例）・道路の段差等

- ・難しい言葉で書かれた書類、手話通訳や要約筆記の無い講演会等
- ・障害のある人への偏見など

○雇用部門については

募集・採用や賃金、配置、昇進等、雇用の分野における差別については、相談や紛争解決の仕組みを含め障害者雇用促進法に定めるところによります。

○相談窓口は

- ・行政機関等職員の対応等からの差別は各行政機関窓口（国・県・市町）
 - ・民間事業者からの差別は各市町村相談窓口（P9）
- で相談を受け付けています。

○共生社会の実現に向けた施策の推進

「あいサポート運動」に県民全体で取り組む等、共生社会の実現に向けて障害理解の一層の促進を図ることとしています。

目 次

1 手帳制度	
・身体障害者手帳	1
・療育手帳	2
・精神障害者保健福祉手帳	3
2 相談事業等	
・相談員制度／総合相談事業	4
・専門的な相談支援	6
・就労分野の主な相談支援機関	10
3 日常生活・地域生活の援助サービス	
・補装具費の支給	12
・身体障害者（児）、知的障害者（児）、精神障害者、難病患者等への日常生活用具の給付・貸与	13
・障害福祉サービス事業（居宅サービス）	15
・障害福祉サービス事業（通所サービス（介護・訓練））	16
・障害福祉サービス事業（通所サービス（就労系サービス））	17
・障害福祉サービス事業（居住サービス）	18
・障害児通所支援事業	19
・その他の通所型サービス	21
・障害児療育関連事業	21
・意思疎通支援関連事業	22
・社会参加支援関連事業	24
・生活訓練関連事業	26
・スポーツ・芸術文化活動等支援関連事業	27
・軽度・中等度難聴児補聴器購入費等補助事業	28

4 施設（入所）の利用等	
・ 児童福祉施設／障害者支援施設	29
5 地域利用型の施設	
・ 地域活動の場等として一般に利用できる施設	31
6 医療・資金の貸付・年金・各種手当制度	
・ 福祉的な医療支援制度	32
・ 資金の貸付制度	34
・ 各種の手当制度	35
・ 年金制度／共済制度	37
7 各種料金割引等の支援制度	
・ 交通機関・事業者関係の割引制度	39
・ NHK放送受信料その他の料金等に係る制度	42
・ 県営住宅／駐車禁止除外指定車の標章／やまぐち障害者等専用駐車場利用証 ／ヘルプマーク等／110番アプリ／身体障害者補助犬	43
・ 税金の控除等	46
(参考)	
障害者総合支援法の概要について	48
市町窓口一覧	55
障害者福祉施設等一覧	56

利用上の注意

- ・ 県以外の各機関が所管する制度については、すべてを網羅できていない場合がありますので、御利用に当たっては御留意をお願いします。
- ・ 手引きの記載内容は変更がある場合がありますので、申請等を行う場合には必ず各利用窓口に御確認ください。

1 手帳制度

制度・事業名等	身体障害者手帳		
対象者	身体障害者(児)	窓口等	市町障害福祉担当課

身体障害者手帳は、身体障害者福祉法に定める程度の障害がある方に対して交付されます。手帳の交付により、補装具費、自立支援医療費（育成医療、更生医療）の支給などの障害者総合支援法上のサービスや、税制上の特例、交通機関の運賃割引等を受けることができます。

※ 各サービスを受ける際には、それぞれ要件があり、申請を行い、認定を受ける必要があります。

◆ 身体障害の種別

- ・ 視覚障害、聴覚障害又は平衡機能障害
- ・ 音声・言語又はそしゃく機能障害
- ・ 肢体不自由
- ・ 内部障害（心臓・腎臓・呼吸器・ぼうこう又は直腸・小腸・免疫・肝臓機能障害）

◆ 障害の程度

- ・ 1～7級（手帳交付の対象は6級まで）

◆ 申請手続き

① 身体障害者診断書の作成・交付

身体障害者診断書の作成は、県が指定した医師が行うことになっています。指定された医師に受診し、診断書を作成・交付してもらうことが必要です。

指定医師については、市町窓口で問い合わせてください。

② 申請書の提出（申請）

居住地の市町障害福祉担当課に申請してください。

③ 提出書類

- ・ 身体障害者手帳交付申請書
- ・ 写真2枚
- ・ 身体障害者診断書

* 交付申請書・診断書の様式は、市町障害福祉担当課にあります。

また、山口県ホームページからダウンロードもできます。

* 15才未満の児童の場合は、保護者が代わって申請します。

④ 身体障害者手帳の交付

身体障害者手帳は県が交付しますが、市町障害福祉担当課を経由してお渡しします。

制度・事業名等	療育手帳		
対象者	知的障害者(児)	窓口等	市町障害福祉担当課

療育手帳は、知的障害のある方に対して交付されるものです。

手帳の交付により、様々な行政機関や相談機関による相談・支援や税制上の特例、交通機関の運賃割引等を受けることができます。

※ 各サービスを受ける際には、それぞれ要件があり、申請を行い、認定を受ける必要があります。

◆ 障害の程度

障害の程度により A（重度）と B（その他）があります。

◆ 申請手続き

① 申請書の提出（申請）

居住地の市町障害福祉担当課に申請してください。

② 判定

市町障害福祉担当課で申請の手続きを行った後、療育手帳交付のための判定を行います。

* 18歳未満の方は児童相談所（中央、岩国、周南、宇部、下関、萩）で判定を行います。

- ・ 中央児童相談所：TEL 083-902-2189（山口市吉敷下東4丁目17-1）
- ・ 岩国児童相談所：TEL 0827-29-1513（岩国市三笠町1丁目1-1）
- ・ 周南児童相談所：TEL 0834-21-0554（周南市慶万町2-13）
- ・ 宇部児童相談所：TEL 0836-39-7514（宇部市琴芝町1丁目1-50）
- ・ 下関児童相談所：TEL 083-223-3191（下関市貴船町3丁目2-2）
- ・ 萩児童相談所：TEL 0838-22-1150（萩市江向531-1）

* 18歳以上の方は山口県知的障害者更生相談所で判定を行います。

- ・ 知的障害者更生相談所：TEL 083-902-2673（山口市吉敷下東4丁目17-1）

* 判定日・場所等については、市町障害福祉担当課からお知らせします。

③ 療育手帳の交付

療育手帳は県が交付しますが、市町障害福祉担当課を経由してお渡しします。

制度・事業名等	精神障害者保健福祉手帳		
対象者	精神障害者	窓口等	市町障害福祉担当課

精神障害者保健福祉手帳は、精神保健福祉法に定める程度の障害がある方に対して交付されます。手帳の交付により、税制上の特例、公共施設利用料の減免などのサービスを受けることができます。

※ 各サービスを受ける際には、それぞれ要件があり、申請を行い、認定を受ける必要があります。

◆ 対象

- ・精神障害のため、長期にわたり日常生活や社会生活への制約がある方。
- ・統合失調症、気分（感情）障害、非定型精神病、てんかん、中毒精神病、器質性精神障害、発達障害、その他の精神疾患が対象。（知的障害は対象外）

◆ 障害の程度

- ・ 1～3級

◆ 申請手続き

① 交付申請の手続き

- ・ 申請窓口は、居住地の市町障害福祉担当課
- ・ 申請者は精神障害者本人
- ・ 申請手続きの代行は可
- ・ 申請の際には、個人番号確認、本人確認等が必要

② 提出書類

- ・ 交付申請書
- ・ 添付書類（ア、イ、ウのいずれか）
 - ア）医師の診断書（初診日から6か月を経過した日以降のもの）
 - イ）年金証書（精神障害によるもの）の写し、直近の年金振込通知書又は年金支払通知書の写し及び同意書
 - ウ）特別障害給付金受給資格者証（精神障害によるもの）の写し、直近の国庫金振込通知書の写し及び同意書
- ・ 写真1枚

* 申請書等の様式は、市町障害福祉担当課窓口にあります。

また、山口県（健康増進課及び山口県精神保健福祉センター）ホームページからダウンロードもできます。

③ 精神障害者保健福祉手帳の交付

精神障害者保健福祉手帳は県が交付しますが、市町障害福祉担当課を經由してお渡しします。

2 相談事業等

制度・事業名等	相談員制度／総合相談事業
---------	--------------

更生援護等についてのご相談は、市町障害保健福祉担当課、県福祉総合相談支援センター、県健康福祉センターなど行政機関で行っていますが、ここでは地域に身近な相談員制度と相談事業を掲載しています。

◆ 相談員制度

身体障害者福祉法、知的障害者福祉法に基づき設置されている身近な制度として、身体障害者相談員と知的障害者相談員があります。

秘密は厳守されますので、遠慮なく相談してください。

(※相談員の連絡先等は各市町でご確認ください。)

① 身体障害者相談員

身体障害者の更生援護の相談に応じるとともに、地域活動の推進などの活動を行っています。

② 知的障害者相談員

知的障害者の更生援護の相談に応じ必要な指導等を行うとともに、関係機関の円滑な業務への協力や普及活動などを行っています。

◆ 障害者110番運営事業<障害者ホットライン>

① 対象者

身体障害者、知的障害者、精神障害者

② 利用窓口

山口県障害者社会参加推進センター

(山口市大手町9-6 ゆ〜あいプラザ内 TEL 083-928-5580)

③ サービス・制度の概要

相談窓口を設置し、電話等による各種相談及び人権等専門相談に応じています。

*相談日時 平日10:00～16:00

水曜日、土曜日、日曜日、祝祭日、夏季休暇(8/13～8/15)、年末年始(12/29～1/3)はお休みです。

◆ **指定相談支援事業（一般相談支援、特定相談支援、障害児相談支援）**

① **対象者**

身体障害者、知的障害者、精神障害者、障害児

② **利用窓口**

指定相談支援事業所（一般相談支援、特定相談支援、障害児相談支援）

③ **サービス・制度の概要**

・指定一般相談支援事業

障害者支援施設などに入所している方などが、地域生活へ移行するための支援やひとり暮らしをしている方などの夜間や緊急時の支援を行います。

・指定特定相談支援事業

障害のある方が障害福祉サービスを利用する前にサービス等利用計画を作成し、一定期間ごとにモニタリングを行うなどの支援を行います。

・指定障害児相談支援事業

障害のある児童が障害児通所支援を利用する前に障害児支援利用計画を作成し、一定期間ごとにモニタリングを行うなどの支援を行います。

制度・事業名等	専門的な相談支援
---------	----------

◆ 発達障害者支援センター運営事業

自閉症児（者）をはじめとする発達障害児（者）等に対する相談支援、発達支援、就労支援や関係機関・施設等への情報提供や研修などの活動を行っています。

① 対象者 発達障害児（者）、家族等

② 相談窓口

相 談 窓 口	所在地・電話番号
山口県発達障害者支援センター まっぷ (社会福祉法人「ひらきの里」)	山口市吉敷下東4丁目17-1 (山口県福祉総合相談支援センター内) TEL 083-902-2680

*相談日時 月～金（祝日、年末年始は除く）9：15～12：00、13：00～16：30

③ 活動内容

- ・自閉症をはじめとする発達障害に関する様々な問題について、発達障害児（者）、家族、関係機関からの相談に応じ、助言や情報を提供
- ・相談のあった発達障害児（者）に対して、関係機関との連携による支援活動
- ・関係施設職員等への情報提供や研修の実施など

◆ 高次脳機能障害支援普及事業

高次脳機能障害に対する支援体制を整備するため、専門的な総合相談窓口を設置しての相談支援、高次脳機能障害への正しい理解を促進するための普及啓発、医療・福祉等関係機関との地域支援ネットワークの充実などに取り組んでいます。

① 対象者 当事者、家族、関係機関等

② 相談窓口

相 談 窓 口	所在地・電話番号
山口県立こころの医療センター	宇部市東岐波4004-2 : TEL 0836-58-1218

*受付時間 月～金（祝祭日は除く）9:00～17:00

③ 相談内容

- ・当事者及び家族の高次脳機能障害に関する様々な悩みや心配ごと
- ・医療機関、福祉サービス等の情報提供、紹介
- ・関係機関に対する助言指導

◆ 医療的ケア児支援センター運営事業

医療的ケア児とその家族が地域で安心して生活できるよう、相談対応や情報提供、関係機関等との連絡調整等を行っています。

- ① 対象者 医療的ケア児とその家族、関係機関等
- ② 相談窓口

相談窓口	所在地	電話番号
山口県東部医療的ケア児支援センター	周南市久米752番地4	0834-34-6330
山口県西部医療的ケア児支援センター	下関市生野町2丁目27-7	083-252-2227

*相談日時 月～金（祝日、年末年始は除く）9:00～16:00



③ 業務内容

- ・医療的ケア児とその家族等への相談対応、情報提供・助言
- ・関係機関等との連絡調整、地域支援、情報提供等

◆ 難聴児相談支援等業務

難聴児及びその家族その他の関係者からの相談に応じ、適切な情報提供と助言を行うとともに、関係機関との連絡調整等を行っています。

- ① 対象者 難聴児及びその家族、関係機関等
- ② 相談窓口

(1) 家族への相談 支援申込み	https://shinsei.pref.yamaguchi.lg.jp/5qovBU2H	
(2) 保育所等への 訪問支援申込み	https://shinsei.pref.yamaguchi.lg.jp/jQwKyVT	

③ 業務内容

- ・難聴児とその家族での相談対応、情報提供・助言
- ・難聴児が通う保育所や障害児通所施設等への訪問支援、職員等への助言

◆ 身体障害者補助犬相談窓口

補助犬使用者や受け入れ側施設からのトラブル等の相談について、下記の窓口で受け付けています。

身体障害者補助犬相談窓口一覧

相談窓口	所在地	電話番号
山口県障害者支援課	山口市滝町1-1	083-933-2765
下関市障害者支援課	下関市南部町1-1	083-231-1917

◆ 障害者の虐待に関する相談等窓口

各市町の虐待防止センターや山口県障害者権利擁護センターでは、養護者や障害者福祉施設従事者、使用者等から虐待を受けた場合の相談・通報を受け付けています。

相談・通報窓口一覧

市町名	運 営	電話番号
下関市	下関市障害者虐待防止センター	083-231-1959
宇部市	宇部市障害者虐待防止センター (宇部市地域福祉課内)	0836-34-8393
山口市	山口市障がい者虐待防止センター (山口市障がい福祉課内)	083-934-2988
		083-934-2794
萩市	萩市福祉支援課	0838-25-3523
防府市	防府市障害者虐待防止センター (防府市障害福祉課内)	0835-25-2121
下松市	下松市障害者虐待防止センター (下松市障害福祉課内)	0833-45-1835
岩国市	岩国市地域包括支援センター	0827-29-2566
	岩国市障害者支援課	0827-29-2522
光市	光市福祉総務課	0833-74-3001
長門市	長門市障害者虐待防止センター (長門市地域福祉課内)	0837-23-1243
柳井市 周防大島町 上関町 田布施町 平生町	柳井圏域障害者虐待防止センター	0820-52-2678
	柳井市社会福祉課	0820-22-2111
	周防大島町福祉課 (身体・知的)	0820-77-5505
	周防大島町健康増進課 (精神)	0820-73-5504
	上関町保健福祉課	0820-62-0184
	田布施町町民福祉課	0820-52-5810
平生町町民福祉課	0820-56-7113	
美祢市	美祢市障害者虐待防止センター	0837-54-0039
	美祢市福祉課	0837-52-5227
周南市	周南市障害者支援課	0834-22-8463
山陽小野田市	山陽小野田市障がい者虐待防止センター (山陽小野田市障害福祉課内)	0836-82-1170
和木町	和木町地域包括支援センター	0827-52-2196
阿武町	阿武町障害者虐待防止センター (阿武町健康福祉課内)	08388-2-3115
山口県	山口県障害者権利擁護センター	083-902-8300
	山口県障害者支援課	083-933-2764

◆ 障害を理由とする差別に関する相談等窓口

障害に関する差別について、各市町の担当窓口や山口県障害者権利擁護センターで相談等を受け付けています。

※行政機関職員（国・県・市町）の対応等に関する相談等については、各行政機関窓口で対応

相談窓口一覧

市町名	課名	電話番号
下関市	下関市基幹相談支援センター (障害者生活支援センター)	083-231-1959
	下関市障害者支援課	083-227-4199
宇部市	宇部市障害福祉課	0836-34-8342
山口市	山口市障がい福祉課	083-934-2794
萩市	萩市福祉支援課	0838-25-3523
防府市	防府市障害福祉課	0835-25-2387
下松市	下松市障害福祉課	0833-45-1835
岩国市	岩国市障害者支援課	0827-29-2522
光市	光市福祉総務課	0833-74-3001
長門市	長門市障害者虐待防止センター	0837-23-1243
柳井市	柳井市社会福祉課	0820-22-2111
美祢市	美祢市障害者虐待防止センター	0837-54-0039
	美祢市福祉課	0837-52-5227
周南市	周南市障害者支援課	0834-22-8463
山陽小野田市	山陽小野田市障害福祉課	0836-82-1159
周防大島町	周防大島町福祉課	0820-77-5505
和木町	和木町保健福祉課	0827-52-2195
上関町	上関町保健福祉課	0820-62-0184
田布施町	田布施町町民福祉課	0820-52-5810
平生町	平生町町民福祉課	0820-56-7113
阿武町	阿武町健康福祉課	08388-2-3115
山口県	障害者支援課	083-933-2764
	山口県障害者権利擁護センター	083-902-8300

制度・事業名等	就労分野の主な相談支援機関
---------	---------------

◆ **ハローワーク（公共職業安定所）**

専門の職員・相談員を配置し、求職申し込みから就職後のケアまで一貫した職業紹介、就業指導等を行っています。（障害者に限定した求人のほか、一般の求人に応募いただくことも可能）

また、ハローワークでは、障害者を対象とした就職面接会も実施されています。

ハローワーク名称・電話番号	ハローワーク名称・電話番号
ハローワーク山口 TEL 083-922-0043	山口新卒応援ハローワーク TEL 083-973-8080
ハローワーク下関 TEL 083-222-4031	ハローワークプラザ下関 TEL 083-231-8189
ハローワーク宇部 TEL 0836-31-0164	ハローワーク防府 TEL 0835-22-3855
ハローワーク萩 TEL 0838-22-0714	ハローワーク萩長門分室 TEL 0837-22-8609
ハローワーク徳山 TEL 0834-31-1950	ハローワーク下松 TEL 0833-41-0870
ハローワーク岩国 TEL 0827-21-3281	ハローワーク柳井 TEL 0820-22-2661

◆ **山口障害者職業センター**

障害のある方や事業主に対し、ハローワークとの連携のもとに、就職に向けた相談から就職後のフォローアップまでの一連の支援を行っています。

① **内容**

職業相談・評価、就職・復職・職場定着のための支援計画の提案（職業適性検査）、職業準備のための通所プログラム（職業準備支援）、復職準備のための通所プログラム（リワーク支援）、職場定着のための専門スタッフの職場への派遣（ジョブコーチ支援）、障害者を雇用する職場に対する相談・研修、就労支援を行う関係機関に対する相談・研修

② **所在地等**

防府市岡村町3-1 TEL 0835-21-0520 FAX 0835-21-0569

◆ 障害者就業・生活支援センター

就職や職場への定着が困難な障害のある方を対象として、身近な地域で、雇用、福祉、教育等の関係機関との連携を図り連絡調整等を積極的に行いながら、就業及びこれに伴う日常生活、社会生活の支援を一体的に行っています。

① 内容

- ・就業と就業に伴う日常生活上の問題についての助言や援助
- ・事業主に対する障害者の就職後の助言等
- ・障害者職業センターによる職業準備訓練や事業主による職場実習の斡旋
- ・障害者雇用支援者に対する情報提供、研修
- ・生活支援担当者による家庭訪問による相談支援及び関係機関との情報交換等

① 実施機関

圏域	事業実施機関	所在地	電話番号
岩国/柳井	障害者就業・生活支援センター 蓮華	岩国市	0827-28-0021
周 南	障害者就業・生活支援センター ワークス周南	周南市	0834-33-8220
山口・防府	鳴滝園障害者就業・生活支援センター デパール	山口市	083-902-7117
宇部・小野田	光栄会障害者就業・生活支援センター	宇部市	0836-39-5357
下 関	なごみの里障害者就業・生活支援センター	下関市	083-262-2116
長門/萩	ふたば園障害者就業・生活支援センター ほつとわーく	萩 市	0838-21-7066

3 日常生活・地域生活の援助サービス

制度・事業名等	補装具費の支給
---------	---------

◆ 利用者

補装具を必要とする身体障害者（児）及び難病患者等

* 難病患者等については、政令に定める疾病に限る。

◆ 利用窓口

市町障害福祉担当課

◆ サービス・制度の概要

身体障害者（児）等で、失われた部位や部分を補って必要な身体機能を得るための補装具費が支給されます。

【補装具の種類】

○視覚障害者のための

・視覚障害者安全つえ ・義眼 ・眼鏡

○聴覚障害者のための

・補聴器 ・人工内耳用音声信号処理装置（修理のみ）

○肢体不自由者のための

・義肢 ・装具 ・姿勢保持装置 ・車椅子 ・電動車椅子

・歩行器 ・歩行補助つえ ・座位保持椅子（児童のみ）

・排便補助具（児童のみ） ・起立保持具（児童のみ）

・頭部保持具（児童のみ）

○重度障害者のための

・重度障害者用意思伝達装置

◆ 利用者負担

世帯の所得水準に応じてひと月あたりの負担に上限額があります。ただし、負担上限月額よりも基準額に10/100を乗じて得た額（1割負担額）の方が低い場合は、1割負担となります。

区分	世帯の収入状況	負担上限月額
生活保護	生活保護受給世帯	0円
低所得	市町村民税非課税世帯	0円
一般	市町村民税課税世帯	37,200円

※ただし、障害者又はその配偶者のうち市町村民税所得割の最多納税者の納税額が46万円以上の場合には、補装具費の支給対象外となります。（令和6年4月1日から、障害児に係る補装具費支給制度の所得制限が撤廃されました。）

※生活保護への移行防止措置があります。

制度・事業名等	身体障害者（児）、知的障害者（児）、精神障害者、難病患者等への日常生活用具の給付・貸与
---------	---

障害者等に対し、日常生活用具を給付又は貸与すること等により、日常生活の便宜を図ります。

◆ 利用窓口

市町障害福祉担当課

◆ 用具の種目等

※費用負担については、実施主体である市町が定めます。

区分	種 目	対 象 者
介 護 ・ 訓 練 支 援 用 具	<ul style="list-style-type: none"> ・ 特殊寝台 ・ 特殊マット ・ 特殊尿器 ・ 入浴担架 ・ 体位変換器 ・ 移動用リフト ・ 訓練いす(児のみ) ・ 訓練用ベッド(児のみ) 	下肢又は体幹機能障害
自 立 生 活 支 援 用 具	<ul style="list-style-type: none"> ・ 入浴補助用具 ・ 便器 	下肢又は体幹機能障害
	<ul style="list-style-type: none"> ・ 頭部保護帽 ・ T字状・棒状の杖 ・ 移動・移乗支援用具 	平衡機能又は下肢もしくは体幹機能障害
	<ul style="list-style-type: none"> ・ 特殊便器 	上肢障害
	<ul style="list-style-type: none"> ・ 火災警報機 ・ 自動消火器 	障害種別に関わらず火災発生感知・避難が困難
	<ul style="list-style-type: none"> ・ 電磁調理器 ・ 歩行時間延長信号機用小型送信機 	視覚障害
	<ul style="list-style-type: none"> ・ 聴覚障害者用屋内信号装置 	聴覚障害
在 宅 療 養 等 支 援 用 具	<ul style="list-style-type: none"> ・ 透析液加温器 	腎臓機能障害等
	<ul style="list-style-type: none"> ・ ネブライザー（吸入器） ・ 電気式たん吸引器 	呼吸器機能障害等
	<ul style="list-style-type: none"> ・ 酸素ボンベ運搬車 	在宅酸素療法者
	<ul style="list-style-type: none"> ・ 盲人用体温計（音声式） ・ 盲人用体重計 	視覚障害

情報・意思疎通支援用具	・携帯用会話補助装置	音声言語機能障害
	・情報・通信支援用具	上肢機能障害又は視覚障害
	・点字ディスプレイ	盲ろう、視覚障害
	・点字器 ・点字タイプライター ・視覚障害者用ポータブルコーダー ・視覚障害者用活字文書読上げ装置 ・視覚障害者用拡大読書器 ・盲人用時計	視覚障害
	・聴覚障害者用通信装置 ・聴覚障害者用情報受信装置	聴覚障害
	・人工喉頭	喉頭摘出者
	・福祉電話（貸与）	聴覚障害又は外出困難
	・ファックス（貸与）	聴覚又は音声機能若しくは言語機能障害で、電話では意思疎通困難
	・視覚障害者用ワードプロセッサ（共同利用） ・点字図書	視覚障害
	排泄管理支援用具	・ストーマ装具（ストーマ用品、洗腸用具） ・紙おむつ等（紙おむつ、サラン・ガーゼ等衛生用品） ・収尿器
居宅生活動作補助用具	・住宅改修費	下肢、体幹機能障害又は乳幼児期非進行性脳病変

制度・事業名等	障害福祉サービス事業（居宅サービス）	* 自立支援給付
---------	--------------------	----------

◆ 居宅介護（ホームヘルプ）、重度訪問介護、同行援護、行動援護、重度障害者等包括支援

自立支援給付の対象サービスです。市町障害福祉担当課に利用の申請を行い、支給決定を受ける必要があります。

- ① 利用者 障害者及び障害児
- ② 利用窓口 市町障害福祉担当課
- ③ サービス・制度の概要

区分	サービスの内容	対象となる方
居宅介護	身体介護（入浴、排せつ、食事等の介護） 家事援助（調理、洗濯、掃除等の援助）	障害者、障害児
重度訪問介護	入浴、排せつ、食事等の介護 外出時における移動中の介護	重度の肢体不自由者又は重度の知的障害者若しくは精神障害により行動上著しい困難を有する障害者であって、常時介護を要する方
同行援護	移動時及び外出先において必要な視覚的情報の支援、移動の援護 排せつ・食事等の介護その他外出する際に必要となる援助	視覚障害により、移動に著しい困難を有する障害者等
行動援護	行動する際に生じうる危険を回避するために、必要な援護、外出時における移動中の介護、排せつ、食事等の介護	知的障害又は精神障害により行動上著しい困難を有する障害者又は障害児であって、常時介護を要する方
重度障害者等包括支援	障害福祉サービスを包括的に提供し、生活全般にわたる援助	常時介護を要する障害者又は障害児であって、その介護の必要の程度が著しく高い方

④ 利用者負担（P53～54参照）

所得に応じて、負担上限月額（0～37,200円）が設定され、ひと月に利用したサービス量にかかわらず、それ以上の負担は生じません。詳しくは、市町障害福祉担当課で御相談ください。

制度・事業名等	障害福祉サービス事業（通所サービス（介護・訓練）） * 自立支援給付
---------	---------------------------------------

◆ 生活介護

自立支援給付の対象サービスです。市町障害福祉担当課に利用の申請を行い、障害支援区分の認定と支給決定を受ける必要があります。

- ① **利用者**
 - ・ 障害支援区分が区分 3（障害者支援施設等に入所する場合は区分 4）以上である者
 - ・ 年齢が 50 歳以上の場合は、障害支援区分が区分 2（障害者支援施設等に入所する場合は区分 3）以上である者
- ② **利用窓口** 市町障害福祉担当課
- ③ **サービス・制度の概要**

常に介護を必要とする人に、昼間、入浴、排せつ、食事の介護等を行うとともに、創作的活動又は生産活動の機会を提供します。
- ④ **利用者負担**

P 53～54 を御確認ください。

◆ 自立訓練（機能訓練・生活訓練）

自立支援給付の対象サービスです。市町障害福祉担当課に利用の申請を行い、障害支援区分の認定と支給決定を受ける必要があります。

- ① **利用者**
 - ・ **機能訓練**

地域生活を営む上で、身体機能・生活能力の維持・向上等のため、一定の支援が必要な身体障害者
 - ・ **生活訓練**

地域生活を営む上で、生活能力の維持・向上等のため、一定の支援が必要な知的障害者、精神障害者
 - ・ **宿泊型自立訓練**

生活訓練の対象者のうち、日中、一般就労や障害福祉サービスを利用している者等であって、一定期間、居住の場を提供して帰宅後における生活能力等の維持・向上のための訓練その他の支援が必要な知的障害者・精神障害者
- ② **利用窓口** 市町障害福祉担当課
- ③ **サービス・制度の概要**

自立した日常生活又は社会生活ができるよう、一定期間、身体機能又は生活能力の向上のために必要な訓練を行います。
- ④ **利用者負担**

P 53～54 を御確認ください。

制度・事業名等	障害福祉サービス事業（通所サービス（就労系サービス）） * 自立支援給付
---------	---

◆ 就労移行支援

自立支援給付の対象サービスです。市町障害福祉担当課に利用の申請を行う必要があります。

① 利用者 就労を希望する障害者

② 利用窓口 市町障害福祉担当課

③ サービス・制度の概要

就労を希望する障害者に対し、生産活動その他の活動の機会の提供を通じて、就労に必要な知識及び能力の向上のため必要な訓練等の便宜を供与します。

④ 利用者負担

P 5 3～5 4 を御確認ください。

◆ 就労継続支援（A型・B型）

自立支援給付の対象サービスです。市町障害福祉担当課に利用の申請を行う必要があります。

① 利用者 一般就労の困難な障害者

② 利用窓口 市町障害福祉担当課

③ サービス・制度の概要

通常の事業所に雇用されることが困難な障害者に対し、就労の機会を提供するとともに、生産活動その他の活動の機会の提供を通じて、その知識及び能力の向上のために必要な訓練等の便宜を供与します。（A型＝雇成型・B型＝非雇成型）

④ 利用者負担

P 5 3～5 4 を御確認ください。

◆ 就労定着支援

自立支援給付の対象サービスです。市町障害福祉担当課に利用の申請を行う必要があります。

① 利用者 就労移行支援や就労継続支援などを利用して一般就労した障害者

② 利用窓口 市町障害福祉担当課

③ サービス・制度の概要

一般就労した障害者に対し、一般就労の継続を図るため、事業主、障害福祉サービス事業者、医療機関その他の関係者との連絡調整等の便宜を供与します。

④ 利用者負担

P 5 3～5 4 を御確認ください。

制度・事業名	障害福祉サービス事業（居住サービス） * 自立支援給付
--------	--------------------------------

◆ **短期入所（ショートステイ）**

自立支援給付の対象サービスです。市町障害福祉担当課に利用の申請を行う必要があります。

- ① **利用者** 在宅障害者、在宅障害児
- ② **利用窓口** 市町障害福祉担当課
- ③ **サービス・制度の概要**

在宅の障害者（児）を介護している方が、出産、病気、介護疲れ、旅行等のため一時的に介護できなくなったときに、短期入所事業所で一時的に預かり介護等のサービスを提供します。

利用の期間等、利用にあたっての詳細については、利用窓口にご相談ください。

- ④ **利用者負担**

P 5 3～5 4 を御確認ください。

◆ **共同生活援助（グループホーム）**

自立支援給付の対象サービスです。市町障害福祉担当課に利用の申請を行う必要があります。

- ① **利用者** 障害者
- ② **利用窓口** 市町障害福祉担当課
- ③ **サービス・制度の概要**

共同生活住居において、入浴、排せつ、食事等の介護、その他の日常生活上の支援（食事の提供、金銭管理の援助）などのサービスを通じて、地域における自立生活を支援します。

- ④ **利用者負担**

P 5 3～5 4 を御確認ください。

◆ **自立生活援助**

自立支援給付の対象サービスです。市町障害福祉担当課に利用の申請を行う必要があります。

- ① **利用者**

障害者支援施設やグループホーム、精神科病院等から地域での一人暮らしに移行した障害者等で、理解力や生活力等に不安がある者等

- ② **利用窓口** 市町障害福祉担当課

- ③ **サービス・制度の概要**

一人暮らしへ移行した障害者に対し、自立した地域生活を送れるよう、自宅を定期的に訪問し、必要な助言や関係機関との連絡調整等のサービスを提供します。

- ④ **利用者負担**

P 5 3～5 4 を御確認ください。

制度・事業名等	障害児通所支援事業	* 障害児通所給付
---------	-----------	-----------

◆ 児童発達支援

児童福祉法に基づく障害児通所給付の対象サービスです。市町障害福祉担当課に利用の申請を行う必要があります。

- ① 利用者 障害児
- ② 利用窓口 市町障害福祉担当課
- ③ サービス・制度の概要

療育の観点から集団療育及び個別療育を行う必要があると認められる未就学の障害児に対して、日常生活上の基本的な動作の指導、知識技能の付与、集団生活への適応訓練等を行います。

- ④ 利用者負担
P 5 3～5 4を御確認ください。

◆ 放課後等デイサービス

児童福祉法に基づく障害児通所給付の対象サービスです。市町障害福祉担当課に利用の申請を行う必要があります。

- ① 利用者 障害児
- ② 利用窓口 市町障害福祉担当課
- ③ サービス・制度の概要

学校（幼稚園及び大学を除く）に就学している障害児に対して、放課後又は休業日に生活能力向上のための訓練や社会との交流の促進等の支援を行います。

- ④ 利用者負担
P 5 3～5 4を御確認ください。

◆ 居宅訪問型児童発達支援

児童福祉法に基づく障害児通所給付の対象サービスです。市町障害福祉担当課に利用の申請を行う必要があります。

- ① 利用者 障害児
- ② 利用窓口 市町障害福祉担当課
- ③ サービス・制度の概要

障害児が日常生活における基本的動作や知識技能を習得し、生活能力の向上を図ることができるよう、当該障害児の身体や精神の状況、その置かれている環境に応じて、適切かつ効果的な指導及び訓練を行います。

- ④ 利用者負担
P 5 3～5 4を御確認ください。

◆ **保育所等訪問支援**

児童福祉法に基づく障害児通所給付の対象サービスです。市町障害福祉担当課に利用の申請を行う必要があります。

① **利用者** 障害児

② **利用窓口** 市町障害福祉担当課

③ **サービス・制度の概要**

保育所や小学校等の障害児が集団生活を営む施設を訪問し、当該施設における障害児以外の児童との集団生活への適応のための支援等を行います。

④ **利用者負担**

P 5 3 ～ 5 4 を御確認ください。

制度・事業名等	その他の通所型サービス
---------	-------------

◆ **障害者福祉作業所**

心身に障害がある方に対して、通所により、部品組立などの軽作業、人形などの手作り作業など能力に応じた生産的な支援サービスを行います。

- ① 利用者 身体・知的障害者
- ② 利用窓口 市町障害福祉担当課

制度・事業名等	障害児療育関連事業
---------	-----------

◆ **こどもの発達支援体制整備事業**

児童発達支援センターを中心として、発達が「気になる段階」や発達障害、貧困、虐待が疑われるこども等に関する相談支援や助言・指導を行っています。

- ① 対象者 障害児やその家族、障害児支援事業所、保育所等
- ② 利用窓口・実施施設

所在地	事業所名	電話番号	所在地
岩国市	児童発達支援センターサンキッズ岩国	0827-28-5000	岩国市多田字古市1277番地1
周南市	鼓ヶ浦つばさ園	0834-29-1435	周南市大字久米752番地4
山口市	子ども発達支援センター愛	083-933-1070	山口市富田原町1番50号
	子育て支援センターしらさぎキッズ小郡	083-972-5722	山口市小郡新町2丁目7番15号
防府市	防府市なかよし園	0835-22-7667	防府市大字牟礼10084番地の1
宇部市	児童発達支援センターうべつくし園	0836-31-7489	宇部市あすとびあ6丁目11番21-4号
山陽小野田市	山陽小野田こども発達支援センターとことこ	0836-39-5507	山陽小野田市桜2丁目8番17号
下関市	下関市こども発達センター	083-233-9850	下関市幡生本町26番12号
	児童発達支援センターこむぎ	083-250-9742	下関市大字有富204番地1
長門市	長門市デイ・ケアセンターあゆみ	0837-23-1213	長門市西深川3767番地5
萩市	子ども発達支援センターからふる	0838-22-2877	萩市椿東4509番地1

制度・事業名等	意思疎通支援関連事業
---------	------------

◆ **点訳奉仕員等養成事業**

点訳又は音訳等に必要な知識や技術の習得のための研修を行い、これらの活動を行う奉仕員を養成しています。

① **対象者**

点訳又は音訳等の活動を申し出た者のうち、実施団体等が適当と認めた者

② **申込窓口**

区分	団体名	所在地・電話番号
音訳	山口県盲人福祉協会	下関市関西町1-10 : TEL 083-231-7114
点訳・音訳	山口県点字図書館	山口市後河原150-1 : TEL 083-922-0375

市部では、市事業として実施していますので、市障害福祉担当課にお問い合わせください。

◆ **手話通訳者養成事業**

身体障害者福祉の概要や手話通訳の役割・責務等を理解し、手話通訳に必要な手話語彙及び手話表現技術を習得した、手話通訳者を養成しています。

① **対象者**

手話を駆使して地域の聴覚障害者等と日常会話が可能な者のうち、知事が認めた者

② **申込窓口**

山口県聴覚障害者福祉協会
(山口市鑄銭司2364-1 : TEL 083-985-0611 / FAX 083-985-0613)

◆ **要約筆記者養成事業**

身体障害者福祉の概要や要約筆記の役割・責務等を理解し、要約筆記に必要な要約技術を習得した、要約筆記者を養成しています。

① **対象者**

要約筆記による聴覚障害者等のコミュニケーション技術の習得に熱意を有し、知事が適当と認めた者

② **申込窓口**

山口県聴覚障害者福祉協会
(山口市鑄銭司2364-1 : TEL 083-985-0611 / FAX 083-985-0613)

◆ **盲ろう者通訳・介助員養成事業**

盲ろう者(視覚及び聴覚に重複障害のある方)のコミュニケーションを支援するため、指点字・触手話等の専門技術を習得した通訳・介助員を養成しています。

① **対象者**

盲ろう者のコミュニケーション技術の習得に熱意を有する者

② **申込窓口**

山口県聴覚障害者福祉協会
(山口市鑄銭司2364-1 : TEL 083-985-0611 / FAX 083-985-0613)

◆ 手話通訳者等派遣

手話を用いる聴覚障害者（ろうあ者）等が、公的機関での用務や医療機関の受診等に際して円滑なコミュニケーションを図るため、依頼に応じて手話通訳者等を派遣します。

- ① 利用者 聴覚障害者等
- ② 利用窓口 市町障害福祉担当課

◆ 要約筆記者等派遣

中途失聴者や難聴者等が、公的機関での用務や医療機関の受診等に際して円滑なコミュニケーションを図るため、依頼に応じて要約筆記者を派遣します。

- ① 利用者 聴覚障害者等
- ② 利用窓口 市町障害福祉担当課

◆ 盲ろう者通訳・介助員派遣事業

重度の盲ろう者の方の自立と社会参加を支援するため、コミュニケーション手段の確保と移動等の支援を行う盲ろう者通訳・介助員を派遣します。

【主なサービス内容】

- ・通院、買い物、公的機関など社会生活上必要な外出時における通訳・介助
 - ・指点字、触手話による新聞、手紙の代読等のコミュニケーション支援
 - ・指文字、指点字、手書き文字等での対話や読み書き手段の習得訓練、相談等
- *地域生活支援事業による移動支援事業が利用可能な場合は、移動支援サービスが優先になります。
- *通訳・介助員は、盲ろう者通訳養成研修等を修了した者で、指文字、指点字等の特殊な技術を有する人です。

- ① 利用者 重度の盲ろう者（視覚及び聴覚の重複障害があり、その片方の障害等級が2級以上で、かつ、もう一方の障害等級が6級以上の者）
- ② 利用窓口 山口盲ろう者友の会 （TEL 083-924-6397）

◆ 意思疎通支援者派遣等事業（手話通訳者、要約筆記者派遣及び連絡調整）

市町域を超える広域的な派遣、複数市町の住民が参加する障害者団体等の大会、講演会など、当該市町では意思疎通支援者を派遣できない場合に、県の負担により手話通訳者又は要約筆記者を派遣します。

- ① 対象者 市町及び聴覚障害者団体等
- ② 利用窓口 山口県聴覚障害者福祉協会
（山口市鑄銭司2364-1：TEL 083-985-0611／FAX 083-985-0613）

◆ 身体障害者補助犬育成事業

- ① 利用者 視覚障害者（1級又はそれに準じる者）
肢体不自由者（1級、2級又はそれに準じる者）
聴覚障害者（2級又はそれに準じる者）
- ② 問合せ先 山口県障害者支援課（TEL 083-933-2765）
市町障害福祉担当課
- ③ サービス・制度の概要
 - ・視力障害等により、身体の不自由な方に補助犬が給付されます。
 - ・給付が受けられる場合には補助犬との共同訓練等を経てから、補助犬との生活が始まります。
- ④ 費用負担
 - ・共同訓練等の旅費等は、自己負担となります。
 - ・給付後の補助犬の飼育費用は、自己負担となります。

◆ 視覚障害者情報提供事業

社会福祉法人日本視覚障害者団体連合が提供する毎日の新しい新聞情報等を、点字図書館がインターネットを利用して、受け取り、希望する地域の視覚障害者に点字物や音声等により提供しています。また、県下の情報を中央コンピューターに入力しています。

- ① 対象者 視覚障害者（重複障害含む）
- ② 利用窓口 山口県盲人福祉協会（下関市関西町1-10 TEL 083-231-7114）

◆ 市町地域生活支援事業

市町においても、障害者のコミュニケーションや社会参加等を支援するため、次のような事業を地域の実情に応じて選択して実施しています。事業内容は市町によって異なりますので、各市町の障害福祉担当課にお問い合わせください。

① 対象者

障害者等

② 窓口

市町障害福祉担当課

③ 事業の概要

市町によって実施事業等が異なります。

- ・ 理解促進研修・啓発事業
- ・ 自発的活動支援事業
- ・ 相談支援事業
- ・ 成年後見制度利用支援事業
- ・ 成年後見制度法人後見支援事業
- ・ 意思疎通支援事業
- ・ 日常生活用具給付等事業
- ・ 手話奉仕員養成研修事業
- ・ 移動支援事業
- ・ 地域活動支援センター機能強化事業 等

制度・事業名等	生活訓練関連事業
---------	----------

日常生活上必要な訓練を、それぞれの団体に委託して実施しています。

◆ **オストメイト社会適応訓練事業**

- ① 利用者 オストメイト（人工肛門・人工膀胱造設者）
- ② 利用窓口 日本オストミー協会山口県支部(事務局 083-972-5483)
- ③ サービス・制度の概要
人工肛門、人工膀胱造設者に対し、ストマ用装具の使用方法、食事、入浴、職業生活等の講習を実施しています。

◆ **音声機能障害者発声訓練事業**

- ① 利用者 疾病等により喉頭を摘出した音声機能障害者
- ② 利用窓口 山口喉友会（宇部市野中2-5-21 TEL 0836-34-2450/FAX 0836-34-2480）
- ③ サービス・制度の概要
食道発声や人工喉頭による発声訓練を行い、社会復帰を支援しています。

◆ **中途失明者歩行訓練等事業**

- ① 対象者 中途失明者
- ② 利用窓口 山口県盲人福祉協会（下関市関西町1-10：TEL083-231-7114）
- ③ サービス・制度の概要
視覚障害者が白杖を使って安全に歩行できるよう、歩行訓練士の指導による歩行訓練を行い、中途失明者の社会復帰を支援しています。

◆ **本人活動支援事業**

- ① 対象者 知的障害者
- ② 利用窓口 山口県手をつなぐ育成会（山口市大手町9-6 TEL 083-925-2424）
- ③ 制度の概要
知的障害者自身が企画・立案していく場を設け、自ら活動を実施していくモデル的な取組を支援しています。

◆ **山口県障害者スポーツ大会（キラリンピック）**

競技種目は、陸上、水泳、アーチェリー、卓球、フライングディスク、ボウリング、ボッチャ等。

《事務局》山口県障害者スポーツ大会運営委員会（県障害者支援課内TEL083-933-2765）

◆ **全国障害者スポーツ大会派遣事業**

県内の身体・知的・精神障害者を対象に、全国障害者スポーツ大会に派遣します。

《事務局》山口県障害者スポーツ大会運営委員会（県障害者支援課内TEL083-933-2765）

◆ **山口県障害者スポーツ協会に補助・委託している事業**

① **障害者スポーツ競技力向上事業**

競技団体を中心とした選手育成の体制整備などにより、各競技の更なる定着と一層の活性化を図ります。

② **障害者スポーツ競技人口拡大事業**

身近な地域における県民参加型の障害者スポーツ教室等の開催支援や、障害者へのスポーツ参加の働きかけなどにより、全県域での障害者スポーツの活性化を図ります。

③ **やまぐちパラアスリート育成支援事業**

パラリンピックやデフリンピックなど、世界レベルの大会で活躍することを目指して活動している選手を「やまぐちパラアスリート」として支援するため、「やまぐちパラアスリート育成支援助成金」を設け、その活動経費の一部を助成しています。

④ **こどものパラスポーツ体験事業**

障害のあるこどもとないこどものスポーツを通じた相互理解や交流を促進するため、スポーツ体験イベントを開催しています。

* **公益社団法人山口県障害者スポーツ協会**

○ 設立年月日 平成14年5月（平成27年12月から公益社団法人）

○ 概要

障害者による主体的で多様なスポーツ・レクリエーションを支援し、障害の有無にかかわらず等しくスポーツに参加できる環境づくりを進め、スポーツを通じたノーマライゼーションの推進と障害に対する県民の理解を深めるための活動を行っています。

○ 事務局

山口市八幡馬場36番地の1 山口県身体障害者福祉センター内

TEL 083-901-4065 FAX 083-901-4064 <http://syospo-yamaguchi.jp/>

◆ 障害者芸術文化祭開催事業

絵画・俳画・写真・書道・手芸・工芸・俳句・短歌などの作品を募集・表彰するとともに、展示会の開催等により、障害者の芸術文化活動の支援・促進を図っています。

① 対象者

身体障害者、知的障害者、精神障害者

② 開催日・場所（令和6年度（予定））

芸術作品の展示：11月19日（火）～11月28日（木）（山口県政資料館）

ステージ部門：11月30日（土）（カリエンテ山口（山口市））

③ 問合せ先

山口県障害者社会参加推進センター（山口市大手町9-6 TEL 083-928-5432）

制度・事業名等	軽度・中等度難聴児補聴器購入費等補助事業
---------	----------------------

難聴児の言語能力の健全な発達を図るため、補聴器の購入費用などの一部を助成します。

① 対象者

県内にお住まいの身体障害者手帳の交付対象とならない軽度・中等度難聴児（18歳未満）

② 助成経費

補聴器の購入費、修理費の一部

③ 問合せ先

市町障害福祉担当課

*医師の意見書などが必要となるため事前にお問い合わせください。

4 施設（入所）の利用等

制度・事業名等	児童福祉施設／障害者支援施設
---------	----------------

◆ 児童福祉施設

障害児の入所施設には、福祉型障害児入所施設、医療型障害児入所施設があります。

① 利用窓口

名称	住所	電話番号
中央児童相談所	山口市吉敷下東4丁目17-1	TEL 083-902-2189
岩国児童相談所	岩国市三笠町1丁目1-1	TEL 0827-29-1513
周南児童相談所	周南市慶万町2-13	TEL 0834-21-0554
宇部児童相談所	宇部市琴芝町1丁目1-50	TEL 0836-39-7514
下関児童相談所	下関市貴船町3丁目2-2	TEL 083-223-3191
萩児童相談所	萩市江向531-1	TEL 0838-22-1150

② 施設名

主たる障害	施設名	所在地・電話番号	備考
福祉型障害児入所施設			
知的障害	このみ園	宇部市黒石北5-3-56 TEL 0836-41-8145	ショートステイ
肢体不自由	はなのうら	防府市浜方205-1 TEL 0835-22-3280	ショートステイ
医療型障害児入所施設			
重症心身障害	鼓ヶ浦こぼと園	周南市大字久米752-4 TEL 0834-29-1430	ショートステイ
	国立病院機構山口宇部医療センター	宇部市東岐波685 TEL 0836-58-2300	ショートステイ
	国立病院機構柳井医療センター	柳井市伊保庄95 TEL 0820-27-0211	ショートステイ

*主たる障害を盲ろうあとする障害児入所施設は県内にはありません。

◆ 障害者支援施設

障害者の入所施設として、障害者支援施設があります。

障害者支援施設は、入所する障害者に入浴、排せつ及び食事等の介護、生活等に関する相談・助言その他の必要な日常生活上の支援（施設入所支援）を行うとともに、施設入所支援以外の施設障害福祉サービス（生活介護、自立訓練、就労移行支援及び就労継続支援B型）を行います。

① 利用窓口

市町障害福祉担当課

② 施設名等

*施設名、所在地等は、P 5 6 以降等を参照してください。

③ 利用者負担

P 5 3 ～ 5 4 を御確認ください。

5 地域利用型の施設

制度・事業名等	地域活動の場等として一般に利用できる施設
---------	----------------------

◆ 身体障害者福祉センター

身体障害者に関する各種の相談に応じ、身体障害者に対し、機能訓練、教養の向上、社会との交流の促進及びレクリエーションのための便宜を総合的に供与する施設です。

施設名	所在地・電話番号
下関市身体障害者福祉センター	下関市貴船町3-1-43 TEL 083-224-2300
防府市身体障害者福祉センター	防府市鞠生町12-2 TEL 0835-23-6625
山口県身体障害者福祉センター	山口市八幡馬場36-1 TEL 083-925-2345

◆ 視聴覚障害者情報提供施設

① 点字図書館

点字刊行物や声の図書等を制作し、閲覧、貸出しなどを行う施設です。

施設名	所在地・電話番号
盲人福祉協会点字図書館	下関市関西町1-10 TEL 083-231-7114
山口県点字図書館	山口市後河原150-1 TEL 083-922-0375

② 聴覚障害者情報提供施設

字幕・手話入りビデオテープの制作、貸出し、手話通訳者等の養成派遣、聴覚障害者の相談などを行う施設です。

施設名	所在地・電話番号
山口県聴覚障害者情報センター	山口市鑄銭司2364-1 TEL 083-985-0611 FAX 083-985-0613

6 医療・資金の貸付・年金・各種手当制度

制度・事業名等	福祉的な医療支援制度
---------	------------

◆ 自立支援医療（更生医療）

- ① 利用者 18歳以上の身体障害者手帳の所持者
- ② 利用窓口 市町障害福祉担当課
- ③ サービス・制度の概要
身体障害者の更生に必要な医療であって、その障害を除去又は軽減して職業能力を増進し、又は日常生活を容易にすること等を目的としています。

【給付の内容】

指定医療機関における診察、薬剤又は治療材料、医学的処置、手術、病院又は診療所への入院、訪問看護、移送費

【利用負担】

自己負担については原則として医療費の1割負担となります。ただし、世帯の所得水準に応じてひと月あたりの負担に上限額があります。

◆ 自立支援医療（育成医療）

- ① 利用者 18歳未満の身体障害児又は放置すると将来障害を残す疾患のある児童
- ② 利用窓口 市町障害福祉担当課
- ③ サービス・制度の概要
身体に障害がある児童又は医療を行わないと将来障害を残すと認められる児童であって、確実な治療の効果が期待できる児童に対し必要な医療を給付する制度です。

【給付の内容】

指定医療機関における診察、薬剤又は治療材料、医学的処置、手術、病院又は診療所への入院、訪問看護、移送費

【利用負担】

自己負担については原則として医療費の1割負担となります。ただし、世帯の所得水準に応じてひと月あたりの負担に上限額があります。

◆ 自立支援医療（精神通院医療）

- ① 利用者 精神保健福祉法第5条に規定する精神障害者又はてんかんを有する方で、通院による治療を継続的に必要とする程度の状態の精神障害（てんかんを含む。）がある方
- ② 利用窓口 市町障害福祉担当課
- ③ サービス・制度の概要
精神通院医療の範囲は、精神障害及び当該精神障害に起因して生じた病態に対して病院又は診療所に入院しないで行われる医療です。

【給付の内容】

指定医療機関における診察、薬剤、訪問看護、精神科デイ・ケア等

【利用負担】

自己負担については原則として医療費の1割負担となります。ただし、世帯の所得水準に応じてひと月あたりの負担に上限額があります。

◆ 重度心身障害者医療

医療に要する経費のうち医療保険の自己負担額の一部を公費助成する制度です。
ただし、入院時の食事・生活療養に係る自己負担は除きます。

また、他の法令等による医療の給付（※）や保険等の附加給付を受けることができる場合は、医療費の自己負担分から当該給付に相当する額を控除した額が軽減されます。
※自立支援医療や難病に対する医療費助成などが該当。

① 利用者

次のいずれかに該当する方などが対象となります。詳しくは各市町担当課に確認して下さい。

- ア 身体障害者手帳 1～3 級
 - イ 療育手帳 A
 - ウ 精神障害者保健福祉手帳 1 級
 - エ 特別児童扶養手当 1 級
- など、国民年金法施行令別表 1 級程度の障害を有する方

② 所得制限

老齢福祉年金の本人所得制限額を準用しています。所得制限額以上の所得がある場合は支給されません。

例：本人 所得制限額 1,695,000円

*扶養親族 1 人につき、380,000円が加算されます。

③ 利用窓口

市町担当課

◆ 障がい児（者）歯科診療

山口県歯科医師会では、以下のとおり障がい児（者）の歯科診療を行っています。また、口腔保健指導、歯科に関する質問、相談に応じています。

① 利用窓口・問合せ先

山口県口腔保健センター

住所：山口市吉敷下東 1 丁目 4 番 1 号 TEL 083-928-8020

② 診療及び診療相談日

月曜日・火曜日・木曜日（祝祭日は除く）

③ 受付時間

午後 1：00～

*予約制ですので、必ず事前にご連絡のうえご来院ください。

制度・事業名等	資金の貸付制度
---------	---------

◆ 生活福祉資金

① 利用者

低所得世帯、障害者世帯、高齢者世帯

② 利用（相談）窓口

民生委員（一部の資金を除く）、市町社会福祉協議会

③ 実施主体

山口県社会福祉協議会

④ サービス・制度の概要

この貸付制度は低所得者、障害者又は高齢者に対し、資金の貸付けと必要な相談支援を行うことにより、その経済的自立及び生活意欲の助長促進並びに在宅福祉及び社会参加の促進を図り、安定した生活を送れるようにすることを目的にしています。

【資金の種類】

ア 総合支援資金（生活支援費、住宅入居費、一時生活再建費）

イ 教育支援資金（教育支援費、就学支度費）

ウ 福祉資金（福祉費、緊急小口資金）

エ 不動産担保型生活資金（不動産担保型生活資金、要保護世帯向け不動産担保型生活資金）

* 貸付限度額、貸付利子、保証人の要否等については、資金の種類によって異なりますので、詳細は住んでおられる市町の社会福祉協議会にお問い合わせください。

【申請手続き】

まず、住んでおられる市町の社会福祉協議会または地域の民生委員（一部の資金を除く）に、ご相談ください。

所定の申請用紙に関係書類を添え、民生委員（一部の資金を除く）、市町社会福祉協議会を經由して山口県社会福祉協議会に申込みことになります。

審査結果によっては、資金の貸付けができない場合があります。

※ 要保護世帯向け不動産担保型生活資金は、お住まいの地域の福祉事務所。

※ 一部の資金については、生活困窮者自立支援制度の実施機関で相談していただく場合があります。

制度・事業名等	各種の手当制度
---------	---------

◆ **特別障害者手当**

① **対象者**

20歳以上で、身体又は精神（知的を含む）に重度の障害を有する方（障害者支援施設等に入所している方、病院や診療所に3か月を超えて入院している方は対象となりません。）

【支給額】

月額28,840円(令和6年4月1日～)

② **所得制限**

本人、配偶者又は扶養義務者の前年の所得が一定額以上の場合は支給されません。所得制限の額については下表を参照してください。

③ **利用窓口**

市町障害福祉担当課等（市町によって担当課が異なります。）

◆ **障害児福祉手当**

① **対象者**

20歳未満で、身体又は精神（知的を含む）に重度の障害を有する方（障害児入所施設等に入所している方は対象となりません。）

【支給額】

月額15,690円(令和6年4月1日～)

② **所得制限**

本人、配偶者又は扶養義務者の前年の所得が一定額以上の場合は支給されません。所得制限の額については下表を参照してください。

③ **利用窓口**

市町障害福祉担当課等（市町によって担当課が異なります。）

※参考

所得制限限度額表(特別障害者手当・障害児福祉手当)

限度額 扶養親族等の数	所得額	
	本人	扶養義務者等
0人	3,604,000円	6,287,000円
1人	3,984,000円	6,536,000円
2人	4,364,000円	6,749,000円
3人	4,744,000円	6,962,000円
4人	5,124,000円	7,175,000円

◆ 特別児童扶養手当

① 対象者

精神または身体に障害を有する児童（20歳未満）を養育している方
ただし、扶養する父母等の前年の所得が一定額以上の場合は支給されません。

【支給額】

- ・ 1級 月額55,350円（令和6年4月1日現在）
- ・ 2級 月額36,860円（同上）

② 所得制限

本人、配偶者又は扶養義務者の前年の所得が一定額以上の場合は支給されません。
所得制限の額については下表を参照してください。

③ 利用窓口

市町障害福祉担当課等（市町によって担当課が異なります。）

※参考

所得制限限度額表（特別児童扶養手当）

扶養親族等の数 限度額	所 得 額	
	請求者（本人）	扶養義務者 配偶者
0人	4,596,000円	6,287,000円
1人	4,976,000円	6,536,000円
2人	5,356,000円	6,749,000円
3人	5,736,000円	6,962,000円
4人	6,116,000円	7,175,000円
5人以上	以下380,000円 ずつ加算	以下213,000円 ずつ加算

制度・事業名等	年金制度／共済制度
---------	-----------

◆ 国民年金（障害基礎年金）の支給

① 対象者

次のすべてに該当する身体障害、知的障害及び精神障害のある方に支給されます。

ア 20歳前、国民年金の被保険者期間中（20歳以上60歳未満）、又は60歳以上65歳未満で日本国内に住んでいる間に、障害の原因となった病気やけがの初診日がある者

イ 障害の程度が、障害等級表の1級又は2級に該当する者

ウ 保険料の納付要件を満たしている者（20歳前の年金制度に加入していない期間に初診日がある場合は、納付要件は不要）

② 年金額（令和6年度年金額）

1級：年額1,020,000円（昭和31年4月1日以前に生まれた方は、年額1,017,125円）

2級：年額 816,000円（昭和31年4月1日以前に生まれた方は、年額813,700円）

③ 利用窓口

市町国民年金担当課又は日本年金機構年金事務所

*年金と身体障害者手帳は別個の制度であり、国民年金の「1級」「2級」は身体障害者手帳の「1級」「2級」に連動していません。

○県内の年金事務所と街角の年金相談センター

事務所名	所在地	電話番号
岩国 年金事務所	〒740-8686 山口県岩国市立石町1-8-7	0827-24-2222
宇部 年金事務所	〒755-0027 山口県宇部市港町1-3-7	0836-33-7111
下関 年金事務所	〒750-8607 山口県下関市上新地町3-4-5	083-222-5587
徳山 年金事務所	〒745-8666 山口県周南市新宿通5-1-8	0834-31-2152
萩 年金事務所	〒758-8570 山口県萩市江向323-1	0838-24-2158
山口 年金事務所	〒753-8651 山口県山口市吉敷下東1-8-8	083-922-5660
街角の年金相談センター 防府	〒747-0035 山口県防府市栄町1-5-1 ルルサス防府2階	来訪相談のみ

※電話は、自動音声でご案内します

◆ 心身障害者扶養共済

① 対象者

身体障害（身体障害者手帳1～3級）、知的障害、精神または身体に永続的な障害のある方の保護者（父母、配偶者、兄弟姉妹、祖父母、その他の親族等）で次の要件を満たしている方。

- ア 山口県内に在住していること。
- イ 年齢が65歳未満であること。
- ウ 特別な病気がないこと。

② 利用窓口

市町障害福祉担当課

* 問合せ先：山口県障害者支援課（在宅福祉推進班 TEL 083-933-2764）

③ サービス・制度の概要

心身障害児（者）の保護者が毎月一定の掛金（保険料）を納入することにより、保護者の死後（または重度障害となった場合）、障害者に終身一定額の年金が支給されます。

【支給額】

1口につき毎月2万円（2口まで加入できます）

* 加入者生存中に障害者が死亡した場合は、加入期間に応じ弔慰金（5万～25万円）を支給

【掛金】

加入するときの年齢により異なります。

* 1口当たりの月額（令和6年4月1日現在）

- | | | | |
|-----------|-----------|-----------|-----------|
| ・ 35歳未満 | ・ 9,300円 | ・ 50歳～54歳 | ・ 18,800円 |
| ・ 35歳～39歳 | ・ 11,400円 | ・ 55歳～59歳 | ・ 20,700円 |
| ・ 40歳～44歳 | ・ 14,300円 | ・ 60歳～64歳 | ・ 23,300円 |
| ・ 45歳～49歳 | ・ 17,300円 | | |

* 1口目のみ、減免制度があります。（生活保護受給世帯は掛金の全額、市町民税非課税世帯は掛金の半額）

7 各種料金割引等の支援制度

制度・事業名等	交通機関・事業者関係の割引制度
---------	-----------------

◆ JR旅客運賃の割引

① 利用者

身体障害者手帳又は療育手帳の交付を受けている方

② 利用窓口

JR乗車券販売窓口

③ サービス・制度の概要

身体障害者手帳又は療育手帳の交付を受けている方が単独又は介護者と共にJRを利用する場合、運賃が割引されます。

【割引率】

- ・第1種身体障害者手帳及び第1種療育手帳所持者は、乗車距離101km以上のとき、乗車券が50%割引
介護者が同行する場合は、キロ数にかかわらず本人・介護者とも乗車券・普通急行券が50%割引
- ・第2種身体障害者手帳及び第2種療育手帳所持者は、乗車距離101km以上のとき、本人のみ乗車券が50%割引

* 身体障害者手帳の「1種」「2種」

「1種」「2種」の区分は、身体障害者手帳に記載されていますが、「1種」に該当する障害は次のとおりです。

(等級などの区分は身体障害者福祉法規則別表「身体障害者障害程度等級表」によるものです。)

- ・視覚障害の1級～3級及び4級の1
- ・聴覚障害の2級、3級
- ・上肢不自由の1級、2級の1、2級の2
- ・下肢不自由の1級、2級、3級の1
- ・体幹不自由の1級～3級
- ・乳幼児期以前の非進行性の脳病変による運動機能障害で上肢機能障害1級、2級又は移動機能障害1級～3級（一上肢又は一下肢のみに運動機能障害がある場合は除きます。）
- ・内部障害の1級～4級（ただし、ぼうこう又は直腸の機能障害は3級まで）

◆ 航空旅客運賃の割引

① 利用者

身体障害者手帳、療育手帳又は精神障害者保健福祉手帳の交付を受けている方
(12歳以上)

② 利用窓口

航空会社航空券販売窓口

③ サービス・制度の概要

障害者が単独又は介護者と共に国内の定期航空路線を利用する場合、運賃が割引されます。

【割引率】

*割引等の詳細は、御利用の航空会社等にお問い合わせください。

◆ 船の運賃割引

① 利用者

身体障害者手帳、療育手帳又は精神障害者保健福祉手帳の交付を受けている方

② 利用窓口

船舶会社窓口

③ サービス・制度の概要

障害者が船舶を利用する場合に運賃が割引されます。ただし、対象となる手帳の種類等、利用条件や割引の詳細は船舶会社により異なりますので、御利用の船舶会社にお問い合わせください。

◆ 民間・市営バスの運賃割引

① 利用者

身体障害者手帳、療育手帳又は精神障害者保健福祉手帳の交付を受けている方

② 利用窓口

バス会社窓口

③ サービス・制度の概要

障害者がバスを利用する場合に運賃が割引されます。

割引等の詳細は、バス会社によって異なりますので、御利用のバス会社にお問い合わせください。

◆ 有料道路通行料金の割引

① 利用者

身体障害者手帳所持者、第1種身体障害者を乗せて運転する介護者又は第1種療育手帳所持者を乗せて運転する介護者

② 利用窓口

有料道路入口（手帳の提示又は手渡し）又はETC

③ サービス・制度の概要

身体障害者が運転する乗用自動車・特殊用途自動車等及び重度の身体障害者又は知的障害者が乗車し介護者が運転する乗用自動車・特殊用途自動車等の有料通行料金が割引されます。

割引等の詳細は、各高速道路会社等にお問い合わせください。

【割引額】

割引率は50%

【手続き】

市町障害福祉担当課で身体障害者手帳又は療育手帳に必要事項（割引対象となる自動車のナンバー、割引有効期限等）の記載（シール貼付）を受けてください。（ETCを利用する場合は別途手続きが必要です。）

なお、市町担当窓口に出向くことなく、オンライン申請もできます。詳しくは各高速道路会社等にお問い合わせください。

◆ タクシー料金の割引

① 利用者

身体障害者手帳又は療育手帳の交付を受けている方

② 利用窓口

タクシー会社

③ サービス・制度の概要

身体障害者手帳又は療育手帳の交付を受けている方が、タクシーを利用した場合、料金の割引を受けることができます。

【割引額】 メーター表示額の1割引

【手続き】 タクシー利用時に手帳を提示する。

（参考）

市町では、「福祉タクシー制度」を設け、身体障害者等がタクシーを利用する際に割引（基本料金程度）が受けられるよう福祉タクシー券を発行しています。

詳しくは市町障害福祉担当課にお問い合わせください。

◆ NHK放送受信料の免除**① 利用者**

身体障害者手帳、療育手帳又は精神障害者保健福祉手帳の交付を受けている方

② 利用窓口

NHKの各営業所

③ サービス・制度の概要**【全額免除】**

世帯構成員のどなたかが、障害者の手帳（身体障害者手帳、療育手帳（または判定書）、精神障害者保健福祉手帳）のいずれかをお持ちで、世帯全員が市町民税非課税の場合。

【半額免除】

以下のいずれかにあてはまる方が、世帯主でかつ受信契約者の場合。

○視覚・聴覚障害者（身体障害者手帳をお持ちの方）

○重度の障害者（身体障害者手帳〔1、2級〕・療育手帳〔A「重度」〕・精神障害者保健福祉手帳〔1級〕のいずれかの手帳をお持ちの方）

◆ 郵便料金

障害者やその団体を対象とする次のような料金の設定があります。（利用者等に各種の要件がありますので、詳細は郵便局にお問い合わせください。）

- ・無料 3kgまでの点字郵便物と特定録音物等郵便物（視覚障害者用の録音物等で、指定された施設との間で発受するもの）
- ・低料金 心身障害者団体が発行する定期刊行物（承認を受けたもの）、点字ゆうパック、聴覚障害者用ゆうパック（指定された施設との間で発受するもの）、心身障害者用ゆうメール（届け出られた図書館との間で発受するもの）

◆ 携帯電話の割引

携帯電話会社によっては、身体障害者手帳、療育手帳又は精神障害者保健福祉手帳の交付を受けている方の使用料等の割引があります。（問合せ：各会社の営業所等）

◆ 施設使用料の減免等**① 県立施設**

県立美術館、県立博物館、維新百年記念公園、セミナーパークなどで使用料等の減免等が受けられます。

② 市町立施設、民間施設

体育館、運動場、資料館などで使用料等の減免等が受けられるところがあります。各施設で確認してください。

制度・事業名等	県営住宅／駐車禁止除外指定車の標章／やまぐち障害者等専用駐車場 利用証／ヘルプマーク等／110番アプリ／身体障害者補助犬
---------	---

◆ 県営住宅の入居資格要件の緩和

- ① 利用者 身体障害者（４級以上）、精神障害者（３級以上）、知的障害者（療育手帳の交付を受けている方）等がいる世帯
- ② 利用窓口 一般財団法人山口県施設管理財団各支所
- ③ サービス・制度の概要
 - ・募集住戸の状況により単身での入居が可能
 - ・世帯の入居収入基準は、月額２１万４千円以下
 - ・募集住戸の状況により優先枠での応募が可能

*市町営住宅の場合は、各市町公営住宅担当課にお問い合わせください。

◆ 駐車禁止除外指定車の標章の交付

① 交付対象

- ア 身体障害者手帳の交付を受けている障害者のうち、山口県道路交通規則に掲げた障害の区分に応じた等級に該当する方
- イ 山口県道路交通規則に掲げられた障害の等級に該当しなくとも、同規則に掲げられた障害が２つ以上あり、その総合的な障害程度が重度身体障害者に準じたものと認められ歩行困難を伴う方
- ウ 療育手帳の交付を受けている方（判定基準が「A」と認定された方）
- エ 精神障害者保健福祉手帳の交付を受けている方で１級と認定された方
- オ 小児慢性特定疾患児童手帳の交付を受けている方（色素性乾皮症患者）
- カ 戦傷病者手帳の交付を受けている方で山口県道路交通規則に掲げた障害の区分に応じた等級に該当する方

② 申請・相談窓口

障害者の住居地を管轄する警察署交通課

③ 標章の効力

駐車禁止除外指定車標章の交付を受けた場合、公安委員会が駐車禁止として規制する場所への駐車は対象から除外されますが、法定の駐停車禁止場所・駐車禁止場所・パーキングチケット、パーキングメーターの設置場所については、除外規定の適用はなく駐車することはできません。

◆ やまぐち障害者等専用駐車場利用証制度

① 交付対象

障害者、高齢者、妊産婦、難病患者、けが人等、歩行や車の乗降が困難な方

② 申請・交付窓口

山口県健康福祉部厚政課、各健康福祉センター、各市町、協力市町社会福祉協議会

③ 制度の概要

事前に交付を受けた「利用証」を掲示することにより、制度協力施設に確保された「やまぐち障害者等専用駐車場」を利用することができる制度です。

*問い合わせ先：山口県健康福祉部厚政課（TEL 083-933-2724）

◆ ヘルプマーク・ヘルプカード

① 交付対象

義足や人工関節を使用している方、内部障害や難病の方、妊娠初期の方など外見からは分かりにくい方が、援助や配慮を必要としている方

② 申請・配布窓口

○ヘルプマーク

山口県健康福祉部厚政課、各健康福祉センター、各児童相談所、各市町

○ヘルプカード

山口県健康福祉部厚政課のホームページからダウンロードし、印刷してご利用ください。

<https://www.pref.yamaguchi.lg.jp/soshiki/44/18215.html>

③ 制度の概要

○ヘルプマーク

かばん等に装着したり、身につけることで、外出先で周囲に援助や配慮を必要としていることを知らせることができます。

○ヘルプカード

氏名や連絡先、必要な配慮等を書き込むことができるようにしてあり、周りの人に配慮等を求めたい場面で提示し、必要な配慮や援助の内容を相手に知らせることができます。

*問い合わせ先：山口県健康福祉部厚政課（TEL 083-933-2724）

◆ 110番アプリシステム

令和2年2月でメール110番は運用停止となり、現在は、スマートフォンのアプリケーションで110番できるようになっています。

① 利用者

言語又は聴覚機能障害があり、音声による110番通報が困難な方

② サービス・制度の概要

スマートフォンに専用のアプリケーションプログラムをダウンロードし、氏名、電話番号、パスワード等を登録する必要があります。

iPhone（アイフォン）を使用している方は「App store（アップストア）」から、Android（アンドロイド）を使用している方は「Google Play（グーグルプレイ）」から「110番アプリ」をダウンロードしてください。

スマートフォンの画面操作によって、文字を使用したチャット方式による110番通報ができます。詳しくは警察庁のホームページをご覧ください。

<https://www.npa.go.jp/bureau/safetylife/110/app/index.html>

◆ 身体障害者補助犬

① 利用者

次の身体障害者補助犬を使用している身体障害者

- ・ **盲導犬**：道路交通法で定める盲導犬であって、厚生労働大臣（当分の間は国家公安委員会）が指定した法人から認定を受けている犬
- ・ **介助犬**：肢体不自由のある身体障害者のために、物の拾い上げ、運搬、着脱衣など肢体不自由を補う補助を行う犬で、厚生労働大臣が指定した法人から認定を受けている犬
- ・ **聴導犬**：聴覚障害のある身体障害者のために、ブザー音、電話の呼び出し音等を聞き分け、その者に必要な情報を伝え、必要に応じて音源への誘導を行う犬で、厚生労働大臣が指定した法人から認定を受けている犬

② サービス・制度の概要

公共的施設、公共交通機関や不特定多数の人が利用する民間施設等を利用する場合において、身体障害者補助犬を同伴できます。（施設を管理する方はやむを得ない場合を除き同伴を拒むことはできません。）

* 問合せ先：山口県障害者支援課（TEL 083-933-2765）

制度・事業名等	税金の控除等
---------	--------

◆ 所得税及び復興特別所得税、住民税の控除

① 特別障害者控除

- ・対象者 身体障害者（1～2級）、知的障害者（A）、精神障害者（1級）等
- ・相談窓口 所得税及び復興特別所得税…税務署、住民税…市町住民税担当課
- ・控除の概要

納税者本人、又は家族（同一生計配偶者や扶養親族）が特別障害者である場合には、所得金額から一定額を控除

【控除額】 所得税及び復興特別所得税…40万円、住民税…30万円

*ただし、同一生計配偶者又は扶養親族が特別障害者で、納税者又はその配偶者若しくは納税者と生計を一にする親族のいずれかと常に同居している場合

【控除額】 所得税及び復興特別所得税…75万円、住民税…53万円

② 障害者控除

- ・対象者 身体障害者（3～6級）、知的障害者（B）、精神障害者（2～3級）等
- ・相談窓口 所得税及び復興特別所得税…税務署、住民税…市町住民税担当課
- ・控除の概要

納税者本人、又は家族（同一生計配偶者や扶養親族）が障害者である場合には、所得金額から一定額を控除

【控除額】 所得税及び復興特別所得税…27万円、住民税…26万円

◆ 相続税の控除

- ・対象者 相続人が身体障害者、知的障害者又は精神障害者等で85歳未満の者
- ・相談窓口 税務署
- ・控除の概要

【控除額】 $(85歳 - 障害者の年齢) \times 10万円$ （特別障害者※は20万円）

※特別障害者の範囲は上記「所得税及び復興特別所得税・住民税の控除」と同じです。

◆ 贈与税の非課税

- ・ 対象者 贈与を受ける方が特定障害者（特別障害者及び障害者のうち特別障害者以外の障害者のうち精神に障害がある方）※
※特別障害者及び障害者の範囲は上記「所得税及び復興特別所得税・住民税の控除」の対象者と同じです。

- ・ 相談窓口 税務署

・ 制度の概要

特定障害者の方の生活費等に充てるために、一定の信託契約に基づいて特定障害者の方を受益者とする財産の信託があったときは、贈与税が非課税

【非課税額】 6, 000万円まで非課税（特別障害者）

3, 000万円まで非課税（特別障害者以外の方）

◆ 自動車税（環境性能割・種別割）、軽自動車税（環境性能割・種別割）の減免

- ・ 対象者 身体障害者（障害程度に制限あり）、知的障害者（A）、精神障害者（1級）

【対象となる自動車】

身体障害者・重度障害者本人又は生計を一にする方が所有・運転し、専ら当該身体障害者のために使用される自動車

障害者のみの世帯の障害者を常時介護する方が運転し、当該障害者本人又は生計を一にする方が所有する自動車

なお、減免できる自動車は、1人の障害者につき普通自動車と軽自動車を含め1台に限られます。

- ・ 利用窓口 県税事務所、市町税務担当課

・ 制度の概要

一定の要件のもとで、身体等に障害のある方が使用される自動車の自動車税（環境性能割・種別割）、軽自動車税（環境性能割・種別割）が減免されます。

（自動車税（環境性能割・種別割）、軽自動車税（環境性能割）については上限額あり）

障害者総合支援法の概要について

障害者総合支援法は、障害者が地域で安心して暮らせるよう、障害のある方が必要とする様々な福祉サービスを組み合わせて、総合的に生活支援を行います。

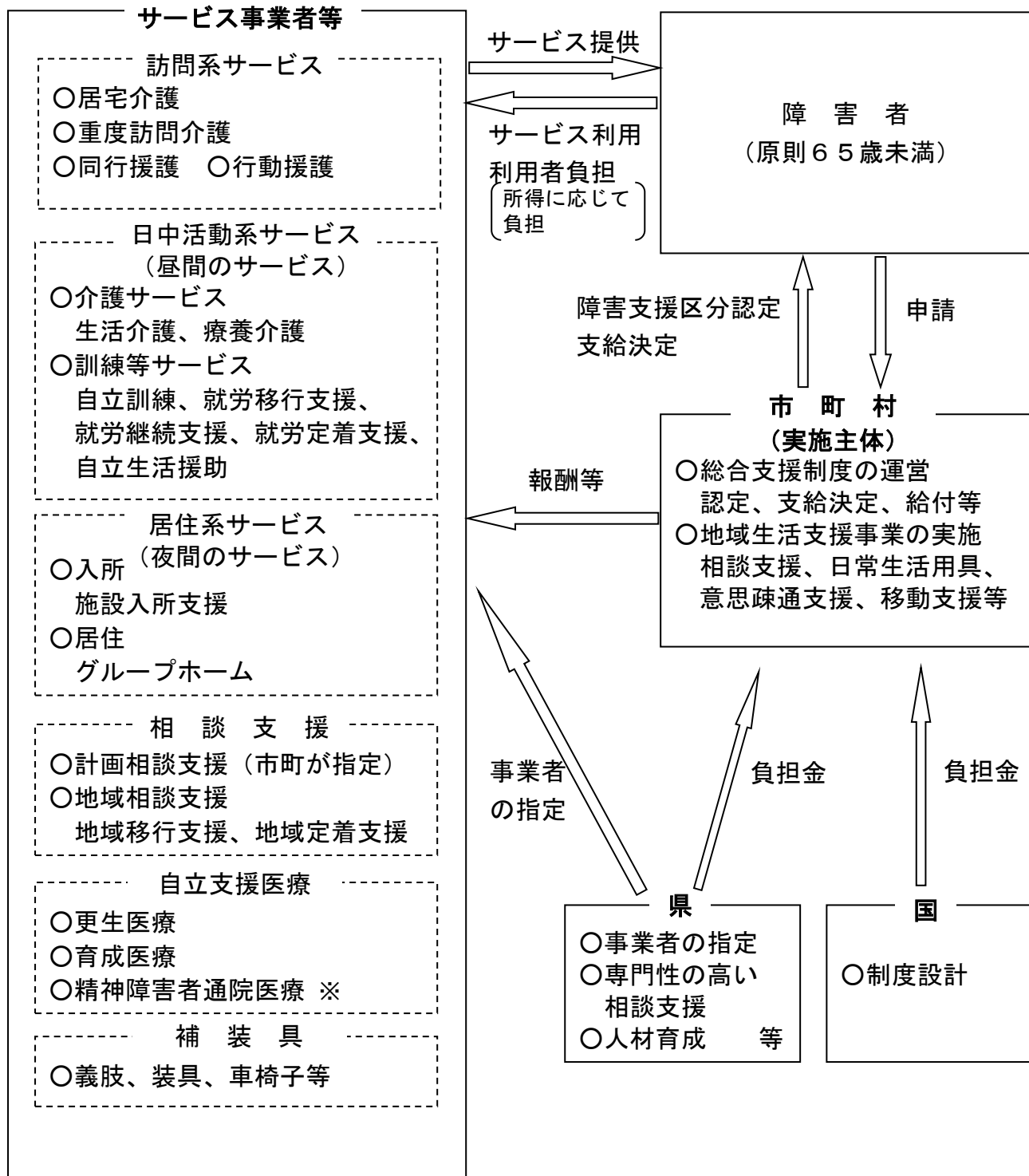

※県が実施主体

○障害福祉サービス等の概要

障害者（児）を対象としたサービスには、障害者総合支援法による自立支援給付（介護給付等）や地域生活支援事業、また、児童福祉法による障害児通所支援等があります。

〈介護給付〉

居宅介護 (ホームヘルプサービス)	自宅で、入浴、排せつ、食事の介護等を行います。
重度訪問介護	重度の肢体不自由者又は重度の知的障害者若しくは精神障害により行動上著しい困難を有する方で、常に介護を必要とする方に、自宅で入浴、排せつ、食事の介護、外出時における移動支援等を総合的に行います。
同行援護	視覚障害により、移動に著しい困難を有する方の外出時において、当該障害者等に同行し、移動に必要な情報の提供、移動の援護、排せつ及び食事等の介護その他の必要な援助を行います。
行動援護	知的障害又は精神障害により行動上著しい困難を有する方が行動するときに、危険を回避するために必要な支援、外出支援を行います。
重度障害者等包括支援	介護の必要性が非常に高い方に、居宅介護等複数のサービスを包括的に行います。
短期入所 (ショートステイ)	自宅で介護する方が病気の場合などに、短期間、夜間も含め、施設で、入浴、排せつ、食事の介護等を行います。
療養介護	医療と常時介護を必要とする方に、医療機関で機能訓練、療養上の管理、看護、介護及び日常生活の世話をを行います。
生活介護	常に介護を必要とする方に、昼間、入浴、排せつ、食事の介護等を行うとともに、創作的活動又は生産活動の機会を提供します。
施設入所支援	施設に入所する方に、夜間や休日、入浴、排せつ、食事の介護等を行います。

〈訓練等給付〉

自立訓練 (機能訓練・生活訓練)	自立した日常生活又は社会生活ができるよう、一定期間、身体機能又は生活能力の向上のために必要な訓練を行います。
就労移行支援	一般企業等への就労を希望する方に、一定期間、就労に必要な知識及び能力の向上のために必要な訓練を行います。
就労継続支援 (A型・B型)	一般企業等で就労が困難な方に、働く場を提供するとともに、知識及び能力の向上のために必要な訓練を行います。
就労定着支援	企業・自宅等への訪問や障害者の来所により、生活リズム、家計や体調の管理などに関する課題解決に向けて、必要な連絡調整や指導・助言等の支援を行います。
自立生活援助	居宅における自立した生活を営むうえでの問題について、一定の期間、定期的な巡回訪問により、または随時通報を受けて、相談に応じ、必要な情報の提供や助言等の援助を行います。
共同生活援助 (グループホーム)	夜間や休日、共同生活住居において、入浴、排せつ、食事等の介護、相談や日常生活上の援助を行います。

〈自立支援医療〉

更生医療	身体障害者の障害の程度を軽くしたり、障害を取り除いて、日常生活や職業能力を高めるために医療が必要な場合に、その医療費を助成します。
育成医療	18歳未満で、身体に障害があるか、または将来障害を残すと認められる方で、指定自立支援医療機関において手術等により確実な治療効果が期待できる場合に、必要な医療の給付を行います。
精神通院医療	精神障害者が通院(病院や診療所に入院しない)で継続的に精神障害の医療を受ける場合に、その医療費を助成します。

〈補装具〉

補装具費の支給	身体機能を補完または代替し、かつ、長期間にわたり継続して使用されるもの(義肢、装具、車椅子等)に、補装具費の支給を行います。
---------	--

〈地域生活支援事業〉

相談支援事業	障害のある方、その保護者・介護者などからの相談に応じ、必要な情報提供や権利擁護のために必要な援助を行います。また、自立支援協議会を設置し、地域の相談支援体制やネットワークの構築を行います。
成年後見制度利用支援事業	知的障害者または精神障害者等の成年後見制度の利用を支援するため、成年後見制度の申立て費用や後見人等の報酬費用を助成します。
意思疎通支援事業	聴覚・言語・音声・視覚その他の障害のため意思の疎通を図ることに支障がある方に、手話通訳者等の派遣を行い、コミュニケーションの円滑化を図ります。
移動支援事業	屋外での移動が困難な方に、外出のための支援を行います。
日常生活用具給付等事業	障害のある方の日常生活がより円滑に行われるよう、自立生活支援用具等の日常生活用具を給付または貸与を行います。
理解促進研修・啓発事業	障害のある方に対する理解を深めるための研修や啓発事業を行います。
自発的活動支援事業	障害のある方が自立した日常生活や社会生活を営むことができるよう、障害のある方や、そのご家族、地域の住民の方等による地域における自発的な取り組みを支援します。
その他の事業	市町の判断により、自立した日常生活または社会生活を営むために必要な事業を行っています。

〈相談支援〉

地域相談支援 (地域移行支援、地域定着支援)	施設や病院から退所・退院して地域生活へ移行する方に、住居の確保や地域生活に向けた相談、又、移行後の常時の連絡体制の確保など、障害者の地域での生活を支援します。
計画相談支援	障害福祉サービスまたは地域相談支援を利用するすべての方に、サービス等利用計画を作成し、ケアマネジメントを通じて、地域での自立した生活を支援していきます。

〈障害児通所支援〉

児童発達支援	児童発達支援センター等の施設で、日常生活における基本的な動作及び知識技能の習得、集団生活への適応に向けた適切かつ効果的な支援又はこれに併せた治療を行います。
放課後等デイサービス	学校通学中の障害児に対して、放課後や夏休み等の長期休暇中において、生活能力向上のための訓練等を継続的に提供することにより、学校教育と相まって障害児の自立を促進するとともに、放課後等の居場所づくりを促進します。
保育所等訪問支援	保育所その他の児童が集団生活を営む施設に通う障害児に対し、施設を訪問し、施設における障害児以外の児童との集団生活への適応のための専門的な支援等の便宜を供与します。
居宅訪問型 児童発達支援	重度の障害等の状態にあり、障害児通所支援を利用するために外出することが著しく困難な障害児に対し、居宅を訪問して、日常生活における基本的な動作の指導、知識技能の付与等の児童発達支援を行います。

〈障害児入所支援〉

福祉型障害児入所支援	日常生活における基本的動作の指導、独立自活に必要な知識技能の付与又は集団生活への適応のための訓練を行います。
医療型障害児入所支援	日常生活における基本的動作の指導、独立自活に必要な知識技能の付与又は集団生活への適応のための訓練及び治療を行います。

〈障害児相談支援〉

障害児相談支援	障害児が障害児通所支援を利用する前に、障害児支援利用計画を作成し、通所開始後、一定期間ごとにモニタリングを行う等の支援を行います。
---------	---

○支給決定の流れ

障害者総合支援制度のサービスを利用する場合は、市町に申請し、支給決定を受ける必要があります。

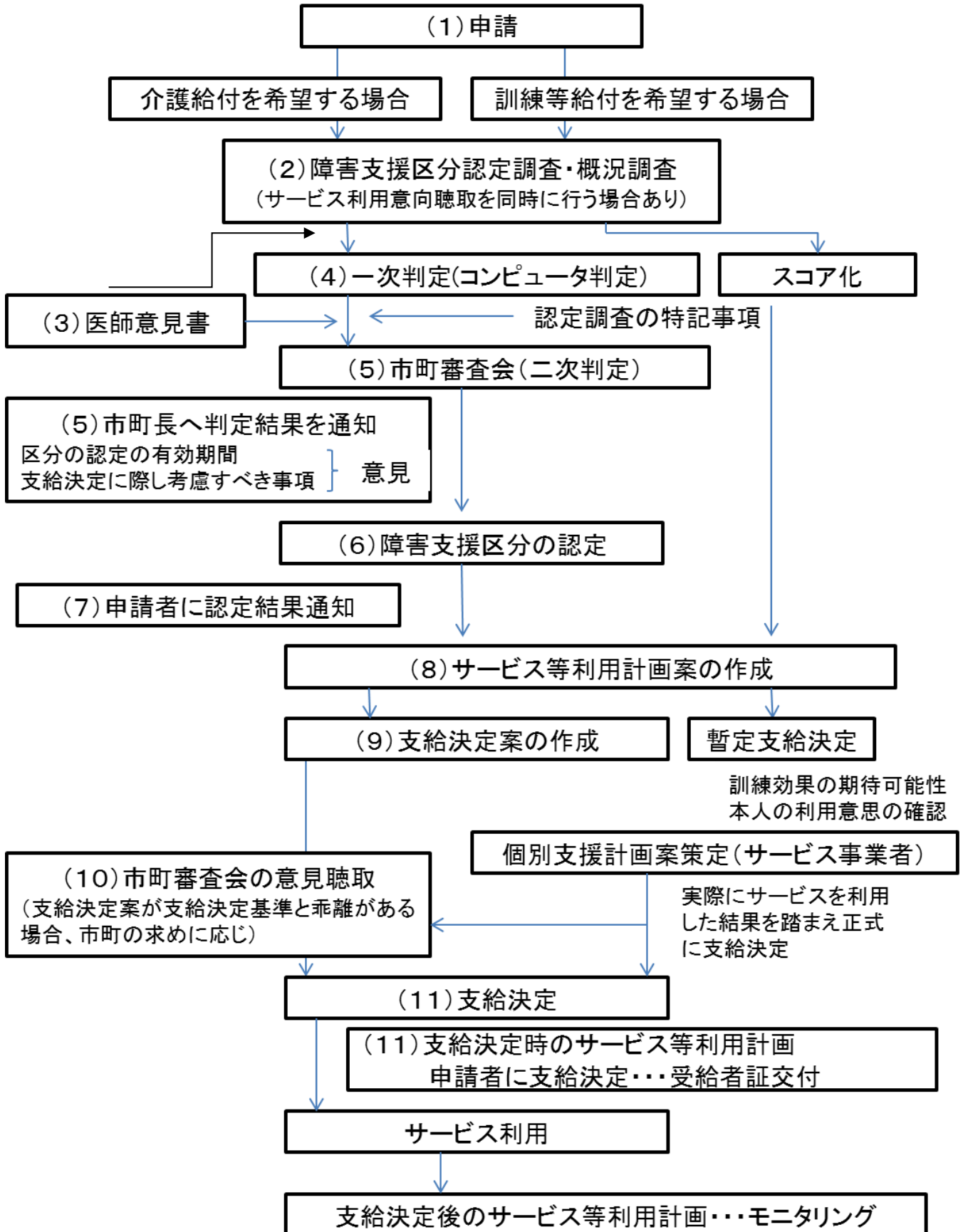

○利用者負担

1 月ごとの利用者負担には上限があります

障害福祉サービス及び障害児支援の利用者負担は、所得に応じて次の区分の負担上限月額が設定され、ひと月に利用したサービス量にかかわらず、それ以上の負担は生じません。

区分	世帯の収入状況		負担上限月額	
生活保護	生活保護受給世帯		0円	
低所得	市町村民税非課税世帯		0円	
一般1	市町村民税課税世帯	(障害者の場合) 所得割16万円未満 ※入所施設利用者(20歳以上)、グループホーム利用者を除きます ^(注) 。	9,300円	
		(障害児の場合) 所得割28万円未満 ※20歳未満の入所施設利用者を含みます。	通所支援、ホームヘルプ利用の場合	4,600円
			入所施設利用の場合	9,300円
一般2	上記以外		37,200円	

(注)入所施設利用者(20歳以上)、グループホーム利用者は、市町村民税課税世帯の場合、「一般2」となります。

所得を判断する際の世帯の範囲は、次のとおりです。

種別	世帯の範囲
18歳以上の障害者(施設に入所する18、19歳を除く)	障害のある方とその配偶者
障害児(施設に入所する18、19歳を含む)	保護者の属する住民基本台帳での世帯

なお、就学前障害児(3～5歳)の発達支援等に係る利用者負担は無償化されています。

2 医療型入所施設や療養介護を利用する場合、医療費と食費の減免があります

■ 医療型個別減免

医療型施設に入所する方や療養介護を利用する方は、従前の福祉部分定率負担相当額と医療費、食事療養費を合算して、上限額を設定します。

(20歳以上の入所者の場合)

低所得の方は、少なくとも25,000円が手元に残るように、利用者負担額が減免されます。

3 世帯での合算額が基準額を上回る場合は、高額障害福祉サービス費が支給されます

障害者の場合は、障害者と配偶者の世帯で、障害福祉サービスの負担額(介護保険も併せて利用している場合は、介護保険の負担額も含む。)の合算額が基準額を超える場合は、高額障害福祉サービス費が支給されます(償還払いの方法によります)。

障害児が障害者総合支援法と児童福祉法のサービスを併せて利用している場合は、利用者負担額の合算が、それぞれのいずれか高い額を超えた部分について、高額障害福祉サービス費等が支給されます（償還払いの方法によります）。

※世帯に障害児が複数いる場合でも、合算した負担額が一人分の負担額と同様になるように軽減します。

なお、平成30年度から、一定の要件を満たす方は、介護保険の自己負担について、高額障害福祉サービス等給付費、高額障害児通所給付費及び高額障害児入所給付費により償還する制度が設けられました。要件や具体的な申請手続きについては、各市町の障害福祉担当窓口にお問い合わせください。

4 食費等実費負担についても、減免措置が講じられます

■ 20歳以上の施設入所者の場合（グループホーム・宿泊型自立訓練は含まない）

入所施設の食費・光熱水費の実費負担については、55,500円を限度として施設ごとに額が設定されることとなりますが、低所得者に対する給付については、費用の基準額を55,500円として設定し、福祉サービス費の定率負担相当額と食費・光熱水費の実費負担をしても、少なくとも手元に25,000円が残るように補足給付が行われます。

なお、就労等により得た収入については、24,000円までは収入として認定しません。また、24,000円を超える額については、超える額の30%は収入として認定しません。

■ 通所施設の場合

通所施設では、低所得、一般1（グループホーム利用者（所得割16万円未満）を含む。）の場合、食材料費を上限とする負担となります。なお、食材料費は、施設ごとに額が設定されます。

5 グループホームの利用者に家賃助成が講じられます

グループホーム（重度障害者等包括支援の一環として提供される場合を含む。）の利用者（生活保護又は低所得の世帯）が負担する家賃を対象として、利用者1人当たり月額1万円を上限に補足給付が行われます。

※ 補足給付額 家賃が1万円未満の場合＝実費
家賃が1万円以上の場合＝1万円

6 生活保護への移行防止策が講じられます

こうした負担軽減策を講じても、定率負担や食費等実費を負担することにより、生活保護の対象となる場合には、生活保護の対象とならない額まで定率負担の負担上限月額や食費等実費負担額を引き下げます。

市町窓口一覧

市町名	課名	電話番号	所在地
下関市	障害者支援課	083-231-1917	下関市南部町1-1
宇部市	障害福祉課	0836-34-8523	宇部市常盤町1丁目7-1
山口市	障がい福祉課	083-934-2794	山口市亀山町2-1
萩市	福祉支援課	0838-25-3523	萩市江向510
防府市	障害福祉課	0835-25-2387	防府市寿町7番1号
下松市	障害福祉課	0833-45-1835	下松市大手町3丁目3-3
岩国市	障害者支援課	0827-29-2522	岩国市今津町1丁目14-51
光市	福祉総務課	0833-74-3001	光市光井2丁目2番1号
長門市	地域福祉課	0837-23-1243	長門市東深川1339-2
柳井市	社会福祉課	0820-22-2111	柳井市南町1丁目10-2
美祢市	福祉課	0837-52-5227	美祢市大嶺町東分326-1
周南市	障害者支援課	0834-22-8387	周南市岐山通1丁目1
山陽小野田市	障害福祉課	0836-82-1159	山陽小野田市日の出1丁目1-1
周防大島町	福祉課	0820-77-5505	周防大島町大字西安下庄3920-21
和木町	保健福祉課	0827-52-2195	和木町和木1丁目1-1
上関町	保健福祉課	0820-62-0184	上関町大字長島503
田布施町	町民福祉課	0820-52-5810	田布施町下田布施3440-1
平生町	町民福祉課	0820-56-7113	平生町大字平生町210-1
阿武町	健康福祉課	08388-2-3115	阿武町奈古2636

障害者福祉施設等一覧

目 次

障害福祉サービス事業所	57
療養介護事業所	57
生活介護事業所	57
自立訓練(機能訓練・生活訓練)事業所	59
機能訓練事業所	59
生活訓練事業所	59
就労移行支援事業所	60
就労継続支援事業所	60
就労継続支援事業所A型	60
就労継続支援事業所B型	61
就労定着支援事業所	64
自立生活援助事業所	65
共同生活援助事業所	65
相談支援事業所	67
障害者支援施設(施設入所支援)	68
地域生活支援事業	69
地域活動支援センター	69
福祉ホーム	70
児童福祉施設等	70
福祉型障害児入所施設	70
医療型障害児入所施設	70
児童発達支援センター	70
障害児通所支援事業所	70
児童発達支援事業所	70
旧医療型児童発達支援事業所	72
放課後等デイサービス事業所	72
居宅訪問型児童発達支援事業所	75
保育所等訪問支援事業所	75
身体障害者社会参加支援施設	76
身体障害者福祉センター	76
点字図書館	76
聴覚障害者情報提供施設	76
その他の保健福祉施設等	76
発達障害者支援センター	76
障害者就業・生活支援センター	76
障害者福祉作業所	76

※ 山口県健康福祉部厚政課作成の「保健福祉施設等名簿(2024年4月1日現在)」を基に作成
(URL: <https://www.pref.yamaguchi.lg.jp/soshiki/44/18187.html>)

障害福祉サービス事業所
療養介護事業所

施設名	所在地	郵便番号	定員	電話番号	備考
国立病院機構山口宇部医療センター	宇部市東岐波685	755-0241	120	0836-58-2300	
国立病院機構柳井医療センター	柳井市伊保庄95	742-1352	76	0820-27-0211	
鼓ヶ浦ひばり園	周南市大字久米752番地4	745-0801	100	0834-29-1430	

生活介護事業所

施設名	所在地	郵便番号	定員	電話番号	備考
生活介護サービス事業所じねんじょ	下関市生野町2-28-20	751-0832	20	083-250-8108	
くすの園	下関市楠乃2丁目691番地4	751-0804	35	083-256-2067	
第二くすの園	下関市楠乃5丁目5-1	751-0804	60	083-257-1050	施設障害福祉サービス
なごみの里	下関市大字蒲生野字横田250	759-6602	80	083-262-2111	施設障害福祉サービス
障害福祉サービス事業所安岡苑	下関市大字安岡字畑代10145-5	759-6605	15	083-258-4111	多機能型
下関幸陽園	下関市楠乃5丁目5-28	751-0804	90	083-256-6810	施設障害福祉サービス
障害者支援施設フェニックス	下関市大字小野64番地1	751-0887	46	083-263-5336	施設障害福祉サービス
いずみ園	下関市豊浦町大字黒井2176番地1	759-6312	20	083-774-1110	
はまゆう園	下関市豊北町大字滝部3762番地	759-5511	40	083-782-1683	ショートステイ
王司山田園	下関市大字山田字赤池549-5	752-0901	35	083-248-3307	施設障害福祉サービス
障害者支援施設員光園	下関市大字員光1544	752-0904	40	083-248-5185	施設障害福祉サービス
障害者通所員光園	下関市大字員光1544	752-0904	20	083-248-5185	
大藤園	下関市長府豊城町9-16	752-0943	55	083-245-2215	
多機能型事業所ふくろうの杜	下関市一の宮町4丁目11-27	751-0806	20	083-227-4171	多機能型
生活介護事業所フェニックス	下関市大字小野64番地1	751-0887	35	083-250-8811	
デイサービス小月	下関市小月宮の町7-3	750-1132	50	083-281-3010	共生型
デイサービス新遊楽	下関市彦島江の浦町3丁目11-12	750-0075	45	083-266-0123	共生型
デイサービスほほ笑み倶楽部	下関市稗田南町7-9	751-0854	70	083-250-8681	共生型
デイサービス陽だまり	下関市綾羅木新町1丁目16-15	751-0865	18	083-227-4321	共生型
デイサービスぱれっと	下関市一の宮住吉2丁目10-11	751-0805	15	083-263-1100	共生型
デイサービスありすの丘	下関市東向山町13-9	750-0048	10	083-232-3377	共生型
デイサービス夢の里	下関市新地町3-28	750-0063	45	083-228-2277	共生型
まんてんの星	下関市菊川町大字田部536-1	750-0313	10	083-287-3255	多機能型
OZデイ33しものせき	下関市川中豊町1丁目2-7	751-0853	5	083-242-4116	多機能型
げんきDAY	下関市上新地町3丁目5-1	750-0061	18	083-292-2525	共生型
デイサービスぼぶり	下関市後田町4丁目4-3	751-0826	10	083-222-8127	共生型
障害福祉サービスすみれの丘	下関市長崎本町6-35	750-0028	6	083-250-8210	多機能型
デイサービス笑笑歩	下関市西大坪町18-12	750-0054	40	083-227-2876	共生型
生活介護サービス事業所だいち	下関市生野町2-29-3	751-0832	20	083-252-2227	
うしろだきっさ	下関市後田町5-3-1	751-0826	20	083-224-0088	
障害福祉サービス結のところ	下関市彦島江の浦町3-4-5	750-0075	10	083-242-0880	多機能型
アップル生活介護事業所	下関市大坪本町37番10号	750-0051	20	083-248-5400	
なごみの里ありどみ	下関市大字有富414番地2	751-0868	30	083-263-2000	施設障害福祉サービス
うべくるみ園通所部ともに	宇部市大字川上字大固屋714番13	755-0084	24	0836-31-1674	多機能型
社会福祉法人神原苑神原障害者支援センター	宇部市神原町2丁目4-40	755-0022	20	0836-35-5660	
セルブ南風	宇部市あすとびあ2丁目2番10号	755-0152	40	0836-43-6211	施設障害福祉サービス
セルブときわ	宇部市大字西岐波大浴4613番1	755-0151	20	0836-54-0130	多機能型
高嶺園	宇部市大字川上714-11	755-0084	72	0836-32-1321	施設障害福祉サービス
障がい者(児)デイサービスセンターひろ君の家	宇部市大字善和573-1	759-0134	20	0836-62-5707	多機能型
うべくるみ園入所部あゆむ	宇部市大字川上字大固屋714番13	755-0084	40	0836-31-1674	施設障害福祉サービス
国立病院機構山口宇部医療センター	宇部市東岐波685	755-0241	5	0836-58-2300	児童福祉法改正による特例措置
はーとけあさんちの生活支援	宇部市草江4丁目11番38-5号	755-0004	20	0836-39-7311	
社会福祉法人神原苑琴芝障害者デイサービスセンター	宇部市神原町2丁目1-22	755-0022	20	0836-34-8668	
私の家Work Space	宇部市浜田3丁目1-6	755-0806	6	0836-38-8111	多機能型
スマイルライフ創	宇部市妻崎開作1014-3	759-0204	20	0836-38-8020	
あした	宇部市大字東岐波746番地7	755-0241	60	0836-39-7301	施設障害福祉サービス
障がい者デイサービスセンターディオ・ルーチェ	宇部市大字際波672-3	759-0207	30	0836-38-8501	
デイサービスセンター優	宇部市大字東岐波道田1381-7	755-0241	25	0836-38-8880	
日の山のぞみ苑	宇部市大字東岐波字横尾新開1451-1	755-0241	50	0836-59-2411	施設障害福祉サービス
児童発達支援センターうべつくし園	宇部市あすとびあ6丁目11番21-4号	755-0152	15	0836-43-7750	多機能型
障害福祉サービス事業所「ハイツふなき」	宇部市大字船木833-21	757-0216	8	0836-67-0188	多機能型

施設名	所在地	郵便番号	定員	電話番号	備考
OZデイケア	宇部市妻崎開作1122	759-0204	5	080-3892-1815	多機能型
障がい福祉サービス事業所ゆめの里	宇部市大字西岐波字横尾934-3	755-0151	10	0836-52-8330	多機能型
デイサービスたまちゃん	宇部市恩田町2丁目23番17号	755-0023	20	080-3053-2505	
デイサービス ラ・バルヴィ	山口市木町6番1号	753-0095	14	083-924-0006	多機能型
済生会山口地域ケアセンターなでしこ園デイサービスセンター	山口市朝倉4-55	753-0061	20	083-934-5200	
障害者支援施設 ひらきの里	山口市仁保中郷10043番地	753-0302	50	083-929-0312	施設障害福祉サービス
ウッド・ムーン	山口市周布町2-8	753-0822	20	083-923-7880	
ライフサポート愛心	山口市阿知須字木床7921	754-1277	20	0836-65-3210	
多機能型事業所ひらきの家	山口市仁保中郷10053番地1	753-0302	20	083-929-5050	多機能型
済生会山口地域ケアセンター障害者支援施設なでしこ園	山口市朝倉4-55	753-0061	52	083-934-5200	施設障害福祉サービス
アス・ライフ	山口市駅通り1丁目3番10号	753-0048	24	083-941-5656	多機能型
ふしの学園宮野の里	山口市宮野上3346	753-0001	50	083-928-0415	施設障害福祉サービス 通所30
ふしの学園第2宮野の里	山口市宮野上3358	753-0001	30	083-920-3131	施設障害福祉サービス
多機能型通所施設鳴滝園	山口市下小鯖松茸尾原1359-3	753-0212	15	083-927-3838	多機能型
るりがくえん	山口市鑄銭司10812-1	747-1221	70	083-986-2054	施設障害福祉サービス
障害者支援施設山口秋徳園	山口市秋徳二島字田の尻10434-1	754-0893	60	083-984-5151	施設障害福祉サービス
夢のみずうみ村山口デイサービスセンター	山口市小尾木乃787-1	753-0801	20	083-902-3235	多機能型
障害福祉サービス事業所ステップあそかの園	山口市朝田字三田地900番1	753-0871	22	083-929-3717	多機能型
生活介護事業所ぼっけ	山口市下小鯖2173-2	753-0212	20	083-927-4470	
障がい者デイサービスセンターぬくもり山口	山口市小郡上郷字森下4182番1	754-0001	20	083-902-6842	
トイロ	山口市大内御堀3802-1	753-0214	20	083-941-5110	
ハートハウス大歳小規模多機能型居宅介護	山口市朝田751-1	753-0871	15	083-922-0170	共生型ショートステイ
ハートホーム小郡小規模多機能型居宅介護	山口市小郡下郷下郷字沖田2222-3	754-0002	15	083-974-1650	共生型ショートステイ
ハートホーム南山口デイサービスセンター	山口市深溝803-1	754-0895	50	083-988-3300	共生型
Ohana	山口市大内長野1497-17	753-0211	20	083-902-0833	
はあとm+M3W新山口	山口市小郡平成町1-18	754-0020	6	083-976-2400	多機能型
特定非営利活動法人ピアサポートセンター香生の里	萩市大字椿598-1	758-0061	33	0838-26-0294	
なないろ	萩市椿東4510番地1	758-0011	22	0838-22-9717	多機能型
萩市障害者支援施設さんみ苑	萩市三見3852番地1	759-3721	50	0838-27-5000	施設障害福祉サービス
障害者支援施設しんわ苑	萩市大字須佐486番地4	759-3411	50	08387-6-3311	施設障害福祉サービス
のんきな農場Life	萩市大字下小川1000番地	759-3204	40	08387-4-5838	
萩市デイサービスセンターさんみ苑	萩市三見3852番地1	759-3721	50	0838-27-5000	共生型
自遊の街デイサービスセンターひかり	防府市戎町1丁目6-22	747-0036	20	0835-21-4820	
防府市わかき園	防府市鞠生町12番2号	747-0805	20	0835-23-6625	
ソイルセンター	防府市新田119-5	747-0825	20	0835-27-3192	
指定障害者支援施設ゆうあい	防府市向島字竜丸山10079-42	747-0831	35	0835-27-3001	施設障害福祉サービス
夢のみずうみ村防府デイサービスセンター	防府市西浦2429-1	747-0835	20	0835-39-2210	
山口コロニーワークセンター	防府市大字台道10522番地	747-1232	50	0835-32-0159	施設障害福祉サービス
華南園	防府市大字浜方205	747-0833	50	0835-23-3650	施設障害福祉サービス
防府市大平園	防府市牟礼10114-1	747-0004	40	0835-24-4665	施設障害福祉サービス
防府市愛光園	防府市牟礼10084-1	747-0004	12	0835-22-7566	多機能型
障害福祉サービスあゆみの里	防府市大字浜方169番地の1	747-0833	20	0835-24-5075	多機能型
華の浦	防府市大字浜方205-1	747-0833	34	0835-22-3280	施設障害福祉サービス
てらら	防府市新田1784-2	747-0825	20	0835-27-3036	
生活処遊夢庵	防府市中央町6-30	747-0802	5	0835-26-5150	共生型
デイサービスたんぼぼ	防府市新田1784-6	747-0825	20	0835-38-7500	
エルモ	防府市千日2丁目5-12	747-0046	10	0835-28-1053	多機能型
てんま	防府市佐野1308番地1	747-0067	20	0835-28-9267	
ボシブル防府	防府市新田818-3	747-0825	60	0835-20-2525	共生型
デイサービス真	防府市中央町2-5	747-0802	8	0835-28-7259	共生型
生活介護てだのふあ	防府市駅南町2-7	747-0816	20	0835-28-1770	
第1しょうせい苑	下松市生野屋南1丁目7番11号	744-0033	67	0833-43-9810	施設障害福祉サービス
第2しょうせい苑	下松市生野屋南1丁目12番1号	744-0033	68	0833-45-2425	施設障害福祉サービス
サルビアの家	下松市生野屋南1丁目11-1	744-0031	10	0833-45-4600	多機能型
サルビアの家FLAGSHIP	下松市生野屋5丁目10-1	744-0031	10	0833-47-3535	多機能型
多機能型事業所来歩	下松市西柳三丁目4番27号	744-0011	6	0833-45-3600	多機能型
岩国市障害者サービスセンター	岩国市岩国4-2-20	741-0062	20	0827-43-2377	多機能型
障害者支援施設陽の出園	岩国市美和町生見25番地	740-1231	45	0827-96-0311	施設障害福祉サービス
障害者支援施設緑風園	岩国市由宇町980番地1	740-1404	54	0827-63-1155	施設障害福祉サービス
ひまわりの家	岩国市中津町1丁目24-3	740-0027	20	0827-24-1515	

施設名	所在地	郵便番号	定員	電話番号	備考
ささみ園	岩国市玖珂町4981-1	742-0326	10	0827-82-4931	多機能型
障害者支援施設若葉園	岩国市由宇町980番地1	740-1404	58	0827-63-1177	施設障害福祉サービス
障害者支援施設ひかりの里	岩国市錦見3-7-57	741-0061	60	0827-44-2255	施設障害福祉サービス
障害福祉サービス事業所こもれ陽	岩国市御庄2丁目108-3	741-0083	20	0827-46-0770	
ジョブ・クリスタル	岩国市今津町1丁目12-1	740-0017	10	0827-93-1042	多機能型
ラボールハート	岩国市南岩国町4丁目52-38	740-0034	20	0827-28-6540	
いろどり	岩国市御庄4丁目114-28	741-0083	9	0827-35-4321	多機能型
光市身体障害者デイサービスセンター	光市光井2-2-1(あいばく光内)	743-0011	20	0833-74-3050	
虹のかけ橋	光市室積正木14-3	743-0073	10	0833-48-9428	多機能型
障害者支援施設ひかり苑	光市岩狩3丁目1-2	743-0051	75	0833-77-2000	施設障害福祉サービス
小規模多機能おりづる周防の郷	光市小周防829-1	743-0061	18	0833-76-1200	共生型
デージーくらぶ	光市光井9丁目8-30	743-0011	10	0833-71-6157	多機能型
福祉メイキングスタジオうみべ	光市室積6丁目13-28	743-0007	7	0833-48-8232	多機能型
通所支援センターひかり苑岩狩	光市岩狩3丁目1番2号	743-0051	20	0833-77-2000	
通所支援センターひかり苑光ヶ丘	光市光ヶ丘3-17	743-0051	18	0833-44-7373	多機能型
障害者支援センターゆうゆう	長門市日置中2983-142	759-4402	12	0837-37-5051	多機能型
湯免清風園	長門市三隅中393番地1	759-3802	50	0837-43-2121	施設障害福祉サービス
障害者支援施設あけぼの園	長門市油谷久富10045番地	759-4502	50	0837-32-1688	施設障害福祉サービス
福祥苑	長門市深川湯本10620-2	759-4103	50	0837-22-6423	施設障害福祉サービス
柳井ひまわり園	柳井市伊保庄4472	742-1352	50		施設障害福祉サービス
生活介護しらゆり	柳井市余田2409番地	742-0034	11	0820-25-1710	多機能型
ライブリーあそかの園	美祢市於福町上4017-1番地	759-2301	50	0837-56-1813	施設障害福祉サービス
MINEあそかの園	美祢市大嶺町東分字僧津1710-1	759-2212	10	0837-54-1232	多機能型
鹿野学園第二成人部	周南市鹿野下10513番地の1	745-0304	38	0834-68-2189	施設障害福祉サービス
鹿野学園成人部	周南市鹿野下1010番地	745-0304	50	0834-68-2189	施設障害福祉サービス
鼓澄苑	周南市大字久米752番地4	745-0801	50	0834-29-5011	施設障害福祉サービス
白鳩学園育英館	周南市大字大島607番地	745-0803	18	0834-84-0918	多機能型
白鳩学園育成館	周南市大字大島637番地の2	745-0803	30	0834-84-0341	施設障害福祉サービス
障害者支援施設つくし園	周南市大字米光356番地	746-0104	50	0834-67-2131	施設障害福祉サービス
鼓ヶ浦あゆみ園	周南市大字久米752番地4	745-0801	20	0834-29-1430	
あおぞら	周南市新地3丁目2番30号	745-0861	20	0834-34-0064	多機能型
生活介護すなぐ	周南市須々万本郷653-1	745-0122	20	0834-33-8475	
サルビアの家しんなんよう	周南市川崎3丁目6-18	746-0001	10	0834-33-8960	多機能型
デイサービスセンターけあぼーと きゃんぱす	周南市野村2丁目9-5	746-0022	20	0834-31-0200	
OZデイしゅうなん	周南市久米旭ヶ丘984-28	745-0801	5	0834-34-0539	多機能型
社会福祉法人神原苑小野田障害者デイサービスセンター	山陽小野田市大字東高泊字横土手1915番地15	756-0809	15	0836-84-7800	多機能型
グリーンヒル山陽	山陽小野田市大字厚狭1723-2	757-0001	15	0836-73-2953	多機能型
指定障害者支援施設みつば園	山陽小野田市大字小野田11337-1	756-0817	40	0836-84-5920	施設障害福祉サービス
指定障害福祉サービス事業所のぞみ園	山陽小野田市高菜3丁目6-15	756-0815	20	0836-83-1203	
生活介護事業所いこい	山陽小野田市大字有帆1494-5	756-0038	20	0836-39-7352	
多機能型事業所ジョブ・プレイス	山陽小野田市大字郡字上ノ浜3005番地6	757-0002	14	0836-78-0062	
たちばな園	大島郡周防大島町油良1020	742-2802	50	0820-73-1011	施設障害福祉サービス
障害福祉サービス事業所さつき園	大島郡周防大島町西屋代2595-1	742-2103	36	0820-74-3356	多機能型
城南学園第三更生部	熊毛郡田布施町大字川西字宮川1167	742-1504	80	0820-52-2554	施設障害福祉サービス
障害者支援施設誘楽園	熊毛郡田布施町宿井406番地	742-1503	10	0820-53-1295	施設障害福祉サービス
城南学園更生部	熊毛郡田布施町大字川西1144	742-1504	60	0820-52-2554	施設障害福祉サービス
城南学園第二更生部	熊毛郡田布施町大字川西字宮川1167	742-1504	50	0820-52-2554	施設障害福祉サービス
はなさく生活介護さかさ	熊毛郡田布施町大字麻郷1688-3	742-1513	10	0820-25-3715	
なぎさハウス生活介護事業所	熊毛郡田布施町大字波野2220-3	742-1502	20	0820-25-1486	

自立訓練（機能訓練・生活訓練）事業所
機能訓練事業所

施設名	所在地	郵便番号	定員	電話番号	備考
多機能型事業所来歩	下松市西柳三丁目4番27号	744-0011	20	0833-45-3600	多機能型

生活訓練事業所

施設名	所在地	郵便番号	定員	電話番号	備考
ほっとホーム一歩社	下関市豊浦町大字黒井10097番地50	759-6312	20	083-774-3774	宿泊型20 ショートステイ
夢活動センターporto	下関市稗田南町10-12	751-0854	6	083-227-3211	多機能型
障害福祉サービス事業所「ハイツふなき」	宇部市大字船木833-21	757-0216	12	0836-67-0188	多機能型 宿泊型20 ショートステイ

施設名	所在地	郵便番号	定員	電話番号	備考
とまり木	山口市小郡若草町3-26	754-0024	20	083-973-0666	
アス・ライブ	山口市駅通り1丁目3番10号	753-0048	6	083-941-5656	多機能型
るりワークス	山口市鑄銭司10812-1	747-1221	11	083-986-2074	多機能型 宿泊型11 ショートステイ
ドリームスクール・はぎ	萩市椿東2228番地3	758-0011	10	0838-25-8685	宿泊型10
Y o u悠	萩市大字瓦町66番地1	758-0025	6	0838-22-3175	多機能型
山口コロニーワークセンター	防府市大字台道10522番地	747-1232	6	0835-32-0159	施設障害福祉サービス
みなくるはうす下松	下松市望町二丁目8-11	744-0072	10	0833-48-9517	多機能型
リフレの家	岩国市玖珂町大坪1887	742-0313	20	0827-82-0015	宿泊型22
borderless work	岩国市麻里布町1丁目5番32号岩国駅前ビル8階	740-0018	10	0827-28-6066	多機能型
みなくるはうす光	光市中央5丁目1番21号	743-0013	6	0833-48-9390	多機能型
こすもす	柳井市柳井1973	742-0021	20	0820-24-6601	宿泊型20 ショートステイ

就労移行支援事業所

施設名	所在地	郵便番号	定員	電話番号	備考
多機能事業所はーとあーす勝谷	下関市東勝谷1-4	751-0879	6	083-263-0230	多機能型
煌-KIRAMEKI-	下関市長門町10-1 長門プラザ2階	750-0026	10	083-250-8306	多機能型
ひえだファクトリー	下関市稗田中町12-10	751-0856	12	083-251-6161	多機能型
ウェルビー下関シーモールセンター	下関市竹崎町四丁目4番8号シーモール3階 335号	750-0025	14	083-242-4355	
ハッピーマールン	下関市長府黒門東町10番7-205号かがわビル2階	752-0986	10	083-227-4388	多機能型
障害福祉サービス事業所「サムラ」	宇部市大字船木833-27	757-0216	6	0836-67-0171	多機能型
未来予創	宇部市宇部小羽山1738-8	755-0086	10	0836-21-5554	多機能型
セルブ ジョブ・アソシエイト	宇部市西平原4丁目3-10	755-0808	20	0836-38-8550	
工房ときわ	宇部市北琴芝二丁目3番13号	755-0036	6	0836-38-6677	多機能型
自律支援型就労マール	宇部市西岐波5136-11	759-0208	6	0836-45-2424	多機能型
セルブ岡の辻	宇部市西岐波字西迫ノ田2189-60	755-0151	6	0836-54-2960	多機能型
フィオーレ	山口市小郡若草町3番5号	754-0024	6	083-973-0234	多機能型
シオン多機能事業所	山口市大内御堀3953番地15	753-0214	10	083-941-5678	多機能型
障害福祉サービス事業所ステップあそかの園	山口市朝田三田地900番1	753-0871	6	083-929-3717	多機能型
アス・ワーク	山口市宮島町5番26号	753-0043	6	083-941-6758	多機能型
アークス山口	山口市小郡大正町11番10号 マルフビル1階	754-0044	10	083-929-3773	多機能型
ジョブサポート・ツインカンパニー	山口市平井816-12	753-0831	6	083-929-3575	多機能型
ディーキャリア新山口オフィス	山口市小郡黄金町10番3号 第2正興ビル2階	759-0204	20	083-973-1850	
萩市障害者福祉作業所つばき園	萩市江向4-1	758-0041	8	0838-25-9617	多機能型
なないろ	萩市椿東4510番地1	758-0011	6	0838-22-9717	多機能型
ドリームスクール・はぎ	萩市椿東2228番地3	758-0011	10	0838-25-8685	多機能型
心促福祉作業センター	防府市大字上右田字森の本2608番地	747-0062	6	0835-22-8530	多機能型
防府市愛光園	防府市牟礼10084-1	747-0004	6	0835-22-7566	多機能型
夢かれん	防府市大字台道3527番地の9	747-1232	6	0835-32-1155	多機能型
あおぞら	防府市三田尻2丁目9-3	747-0814	6	0835-22-7228	多機能型
工房フェリーチェ	岩国市錦見1丁目11-15	741-0061	10	0827-28-1157	
borderless work	岩国市麻里布町1丁目5番32号1F	740-0018	10	0827-28-6066	多機能型
みなくるはうす光	光市中央5丁目1番21号	743-0013	10	0833-48-9390	多機能型
ワークショップ白壁	柳井市南町3丁目8番4号	742-0031	6	0820-25-3623	多機能型
お仕事ステーション柳井	柳井市古開作459-22	742-0032	6	0820-25-3347	多機能型
あそかの園	美祿市於福町下3365-1	759-2302	6	0837-56-5038	多機能型
夢ワークあけぼの	周南市五月町6-25	745-0811	12	0834-33-8501	多機能型
指定障害福祉サービス事業所まつば園	山陽小野田市高茶3丁目6-16	756-0815	7	0836-83-2059	多機能型
多機能型事業所ジョブ・プレイス	山陽小野田市大字郡字上ノ浜3005番地6	757-0002	6	0836-78-0062	

就労継続支援事業所

就労継続支援事業所A型

施設名	所在地	郵便番号	定員	電話番号	備考
エンジョイライブ就労継続支援A型事業所	下関市唐戸町1番22号	750-0005	20	083-235-2050	
煌-KIRAMEKI-	下関市長門町10-1 長門プラザ2階	750-0026	10	083-250-8306	多機能型
障害福祉サービス メルシィ	下関市稗田北町10-27YKKビル1F	751-0857	20	083-242-2766	
テンシステム	下関市綾羅木本町5丁目12-29	751-0849	14	083-250-6616	
チームもんじゅ	下関市山の田東町3-6	751-0834	20	083-250-7222	
サンクスラボ・下関オフィス	下関市一の宮町3-9-10秋田産業ビル2F	751-0806	20	083-250-7115	
ジョブサポートフェニックス	下関市後田町1-1-1	751-0826	15	083-227-2800	
ハッピーマールン	下関市長府黒門東町10番7-205号かがわビル2階	752-0986	10	083-227-4388	多機能型

施設名	所在地	郵便番号	定員	電話番号	備考
ジョブタス下関事業所	下関市横野町一丁目21番18号	759-6604	20	083-227-2746	
ぼくのわたしの安全基地BASE	下関市稗田北町10番27号	751-0857	20	083-258-2766	
W-factory	宇部市明神町1丁目11番2号	755-0008	10	0836-39-9972	多機能型
宇部市ときわ公園障害福祉サービス事業所	宇部市大字沖宇部字中論瀬233番地1	755-0001	20	0836-39-9280	
未来予創	宇部市中宇部小羽山1738-8	755-0086	10	0836-21-5554	多機能型
障害者支援センターしせい	宇部市明神町2丁目12番地10	755-0008	10	0836-39-5258	
夢つむぎ宇部	宇部市西宇部南4丁目8番9号	759-0208	10	0836-39-9160	多機能型
障がい福祉サービス事業所ゆめの里	宇部市厚南北3丁目1-37	755-0206	25	0836-39-6766	多機能型
株式会社コセイ宇部事業所	宇部市南浜町1丁目9-14	755-0063	20	0836-43-9803	
愛工房	宇部市黒石北4丁目1-22	759-0213	10	0836-39-7238	多機能型
自律支援型就労マール	宇部市西岐波5136-11	759-0208	14	0836-45-2424	多機能型
ライフステップ創藤山	宇部市東平原2丁目9-22	755-0807	20	0836-39-6463	多機能型
株式会社コセイ	山口市小郡船倉町3番17号	754-0012	20	083-902-5683	
アークス山口	山口市小郡大正町11番10号 マルビル1階	754-0044	10	083-929-3773	多機能型
サニーデイズ	山口市阿知須4746番地5	754-1277	20	0836-39-5300	
はあとW中央	山口市神田町4-8	753-0064	10	083-941-6740	多機能型
ピエネスタ新山口	山口市小郡下郷高砂町2番11号 新山口ビル1F	754-0014	20	083-902-5860	
ベルク	山口市道場門前1丁目3番地1 吾妻屋ビル3階	753-0047	20	083-949-1121	
なないろ	萩市椿東4510番地1	758-0011	13	0838-22-9717	多機能型
あいりす	萩市大字山田4241番地1	758-0063	10	0838-25-8833	多機能型
あわや	萩市高佐下10-10	758-0303	20	0838-88-0130	
NPO法人mi&go	萩市大字椿東平方2917番地	758-0011	20	0838-22-5237	
ワークショップ・山口	防府市大字台道10522番地	747-1232	20	0835-33-0100	多機能型
ピエネスタ防府	防府市駅南町2-7 トーヨービル2階	747-0801	20	0835-28-7245	
西日本ケアサービス下松	下松市大手町2丁目7-6	744-0015	20	0833-41-1175	
希望の里	岩国市三笠町2丁目6-16	740-0016	20	0827-24-0282	
いこいの村	岩国市平田5丁目51番13号	741-0072	20	0827-31-4495	
B-lab	岩国市麻里布6-7-22AGAビル103号	740-0018	20	0827-35-4866	
就労継続支援施設森林の里	光市大字塩田1010-1	743-0101	20	0820-48-4560	
しあわせ	光市光井1丁目12番11号	743-0011	20	0833-44-9444	
エーアンドエム	光市虹ヶ浜3丁目2-18	743-0022	20	0833-71-6337	
西日本ケアサービス光	光市浅江1丁目15-31	743-0021	20	0833-72-0708	
ワークショップ白壁	柳井市南町1丁目10-2柳井市役所内	742-0031	10	0820-23-4588	多機能型
きっちんセンターともの園	美祿市於福町上4377-3	759-2301	20	0837-56-0881	
就労継続支援施設第一よこび	周南市清水2丁目11-11共立ビル302号室	746-0015	20	0834-62-2635	
就労継続支援施設第二よこび	周南市新地町4-11ヒューリックビル3F	746-0045	40	0834-53-2337	
就労継続支援施設第三よこび	周南市新地町4番11号ヒューリックビル3F	746-0045	20	0834-53-2337	
ワークプレイス小野田	山陽小野田市市の出二丁目11-1	746-0045	20	0948-21-7577	
サードチャレンジteam小野田	山陽小野田市市の出三丁目12-7	756-0091	20	0836-52-8122	
ワークプレイス有帆	山陽小野田市有帆55-1	756-0038	20	0836-43-6457	

就労継続支援事業所B型

施設名	所在地	郵便番号	定員	電話番号	備考
障害福祉サービス事業所グリーンファーム	下関市大字植田字弥次郎1398-1	750-0251	30	083-289-5454	
障害福祉サービス・うしろだ工房	下関市後田町5-33-8	751-0826	34	083-233-2355	
福祉作業所法光苑	下関市豊浦町川棚11680番地1	759-6301	20	083-774-1525	
まんてんの星	下関市菊川町大字田部536-1	750-0313	20	083-287-3255	多機能型
福祉作業所たまねぎハウス	下関市豊北町滝部3140-1	759-5511	20	083-782-0604	
福祉作業所マザーズホーム	下関市貴船町3-4-1	751-0823	20	083-227-2484	
なごみの里ワークセンター	下関市新椋野1丁目6-35	751-0820	40	083-250-7661	
障害福祉サービス事業所安岡苑	下関市大字安岡字畑代10145-5	759-6605	60	083-258-4111	多機能型
ワークハウス一歩社	下関市豊浦町大字吉永野田浜10627番地2	759-6311	20	083-775-4175	
障がい福祉サービス事業所ブルーファーム	下関市彦島本村町三丁目5番2号	750-0074	20	083-250-6507	
福祉サービスかじくり	下関市梶栗町4丁目2番33号	759-6614	20	083-227-4325	
ワークステーションほっぷ	下関市武久町1丁目5番14号第3金家ビル2階	751-0833	30	083-250-5435	
ライフステーションすてっぷ	下関市長門町10番1号長門プラザ3階	750-0026	40	083-232-0150	多機能型
野の花工房	下関市菊川町大字田部907-1	750-0313	20	083-287-4616	
ひびき工房	下関市豊浦町大字川棚6339番地15	759-6301	20	083-772-0008	
ひこるふ	下関市彦島西山町二丁目5番36号	750-0093	20	083-266-9113	
多機能事業所はーとあーす勝谷	下関市東勝谷1-4	751-0879	34	083-263-0230	多機能型

施設名	所在地	郵便番号	定員	電話番号	備考
mimi hana カフェ	下関市新地町2-13	750-0063	20	083-250-9140	
夢活動センターporto	下関市稗田南町10番12号	751-0854	20	083-227-3211	多機能型
八起の家	下関市安岡町1丁目2-13	759-6603	20	083-259-8586	
就労育成事業所花くじら	下関市汐入町34番10号	750-0059	20	080-4942-3475	
障害福祉サービスすみれの丘	下関市長崎本町6-35	750-0028	14	083-250-8210	多機能型
関門福祉工房太陽の家	下関市長府豊浦町8-17	752-0945	20	083-249-6113	
ひえだファクトリー	下関市稗田中町9-10	751-0856	20	083-251-6161	多機能型
チームもんじゅ	下関市山の田東町3-9	751-0834	20	083-242-4111	
多機能型事業所 ふくろうの杜	下関市一の宮町4丁目11-27	751-0806	10	083-227-4171	多機能型
指定障害福祉サービスクローバー下関	下関市稗田南町9-46	751-0854	20	083-242-1014	
ファイン地域就労支援センター	下関市大字富任91番地	759-6615	20	090-8429-9721	
障害福祉サービス結のところ	下関市彦島江の浦町3-4-5	750-0075	10	083-242-0880	多機能型
夢活動センターpasso	下関市生野町2丁目1番18号	751-0832	20	083-250-9331	
ダリア・ワークス	下関市大字石原198番地	751-0886	20	083-227-4595	
IML就労支援センターラポール	下関市長府侍町二丁目4番8号山内ヴィラージュ侍町テナント2階	752-0978	20	083-242-1717	
楽華生	下関市長府三島町4番15号	7520965	20	083-227-2666	
チャレンジド人材センター	下関市豊田町大字殿敷1820番地40	7500421	20	083-249-5313	
うべくるみ園通所部ともに	宇部市大字川上宇大固屋714番13	755-0084	56	0836-31-1674	多機能型
いこい	宇部市寿町2丁目12-24	755-0032	20	0836-35-8680	
セルプときわ	宇部市西岐波大浴4613番地1	755-0151	20	0836-54-0130	多機能型
セルプ岡の辻	宇部市西岐波宇西迫/田2189-60	755-0151	14	0836-54-2960	
セルプ藤山	宇部市西平原4丁目2342番1	755-0808	40	0836-38-6666	
障害福祉サービス事業所「サムラ」	宇部市大字船木833-27	757-0216	34	0836-67-0171	多機能型
有限会社てご屋自立支援センター	宇部市常盤台1丁目2576-2	755-0096	40	0836-39-3451	
障がい者(児)デイサービスセンターひろ君の家	宇部市大字善和573-1	759-0134	20	0836-62-5717	多機能型
ぐうですぐう	宇部市あすとびあ3丁目3番33号	755-0152	40	0836-39-9033	
就労継続支援B型事業所はなぶさ	宇部市大字上宇部39番地13	755-0091	20	0836-35-3365	
夢つむぎ宇部	宇部市西宇部南4丁目8番9号	759-0208	20	0836-39-9160	多機能型
障がい福祉サービス事業所ゆめの里	宇部市大字西岐波宇横尾934-3	755-0151	90	0836-39-6766	多機能型
ライフステップ創	宇部市妻崎開作49-7	759-0204	20	0836-38-8020	多機能型
私の家Work Space	宇部市浜田3丁目1-6	755-0806	14	0836-38-8111	多機能型
緑豊舎	宇部市大字車地636番地2	759-0133	20	0836-62-5355	
工房ときわ	宇部市北琴芝2丁目3番13号	755-0036	34	0836-38-6677	多機能型
愛工房	宇部市黒石北4丁目1-22	759-0213	10	0836-39-7238	多機能型
W-factory	宇部市明神町1丁目11番2号	755-0008	10	0836-39-9972	多機能型
JIZO	宇部市大字西岐波5345番地	755-0151	20	0836-43-6525	
就労継続支援B型りあん	宇部市西本町二丁目11番地13	755-0052	20	0836-35-9242	
Lifestyleせいわ	宇部市東岐波4004-2	755-0241	20	0836-58-5883	
ニチラクTAG	宇部市上宇部2432-10	755-0091	20	0836-43-7456	
山口市社会福祉協議会障害者福祉作業所	山口市下堅小路103番地3	753-0034	20	083-923-9860	
フィオーレ	山口市小郡若草町3番5号	754-0024	34	083-973-0234	多機能型
就労継続支援みのり苑	山口市秋穂東6031番地1	754-1101	20	083-984-2815	
ワークステーション大歳	山口市朝田941番地1	753-0871	30	083-924-5561	
さやか工房	山口市平井952番地10	753-0831	20	083-928-9643	
ワークハウスすぜんじ	山口市鑄銭司3350番地	747-1221	24	083-986-2228	
山口地域就労継続支援事業所	山口市宮野下1277番地	753-0011	20	083-902-2180	
多機能型通所施設鳴滝園	山口市下小鯖松茸尾原1359-3	753-0212	45	083-927-3838	多機能型
シオン多機能事業所	山口市大内御堀3953番地15	753-0214	20	083-941-5678	多機能型
福祉の店アミーチ	山口市小郡大正町8番6号	754-0044	20	083-972-1023	
多機能型事業所ひらきの家	山口市仁保中郷53番地1	753-0302	15	083-929-5050	多機能型
るりがくえんきらら夢KOBO	山口市宮野上783	753-0001	20	083-921-2044	
るりワークス	山口市鑄銭司10812-1	747-1221	20	083-986-2074	多機能型
みんなの森	山口市下小鯖2698番地1	753-0212	30	083-941-6859	
ふしのエコ事業所	山口市宮野上3342番地	753-0001	20	083-928-0415	
障害福祉サービス事業所ステップあそかの園	山口市朝田三田地900番1	753-0871	12	083-929-3717	多機能型
はあとm+M3W新山口	山口市小郡平成町1-18	754-0020	14	083-976-2400	多機能型
アス・ワーク	山口市宮島町5番26号	753-0043	25	083-941-6758	多機能型
クロスビー	山口市吉敷下東4丁目11番1号	753-0814	20	083-902-2535	
ジョブサポート・ツインカンパニー	山口市平井816-12	753-0831	14	083-941-5252	多機能型
就労継続支援B型楽楽	山口市秋穂二島3838番地	754-1101	20	083-894-4355	

施設名	所在地	郵便番号	定員	電話番号	備考
ごはん処りゅう庵	山口市小郡新町4丁目10番20号	754-0031	20	083-976-5055	
はあとW中央	山口市神田町4-8	753-0064	10	083-941-6740	多機能型
就労継続支援B型事業所 鮎の里	山口市吉敷赤田2丁目13-25	753-0817	20	083-901-5551	
アークス新山口	山口市小郡高砂町2-19	754-0014	20	083-929-3637	
心の里あらいぶ	山口市小郡下郷16-2	754-002	20	083-972-5511	
ダイクロック・ワークス	山口市朝田79番地	753-0871	20	080-4230-7716	
のんびりいこう	山口市秋徳二島1911番地	754-0893	20	083-987-0987	
アスティナ	山口市宮野上176-3	753-0001	20	070-8326-7318	
ハローフレンズ	萩市土原520番地2	758-0025	20	0838-22-3175	
なないろ	萩市大字椿東4510番地1	758-0011	25	0838-22-9717	多機能型
萩市障害者福祉作業所つばき園	萩市江向4-1	758-0041	22	0838-25-9617	多機能型
夢香房すさ	萩市須佐1378番地7	759-3411	20	08387-6-2333	
就労継続支援B型事業所だいたい	萩市山田字西沖田4718-1	758-0063	20	0838-21-5015	
あねもね	萩市河添222-5	758-0073	20	0838-21-5885	
あいりす	萩市大字山田4241番地1	748-0063	10	0838-25-8833	多機能型
心促福祉作業センター	防府市大字上右田森ノ本2608	747-0062	34	0835-22-8530	多機能型
夢かれん	防府市大字台道3527番地の9	747-1232	34	0835-32-1155	多機能型
ふれんず	防府市中央町6-32	747-0802	20	0835-28-7087	
あおぞら	防府市三田尻2丁目9番3号	747-0814	14	0835-22-7228	多機能型
ワークショップ・山口	防府市大字台道10522番地	747-1232	20	0835-33-0100	多機能型
山口コロニーキャンパス	防府市大字台道10522番地	747-1232	40	0835-33-0055	
防府市愛光園	防府市牟礼10084-1	747-0004	42	0835-22-7566	多機能型
はあと	防府市西仁井令1丁目3-20 西仁井令旭ビル1階	747-0849	20	0835-22-4449	
ライクユー	防府市下右田330番地2	747-0063	20	0835-23-5560	
まちふく防府	防府市新田1497	747-0825	20	0835-28-9348	
りたぼーと	防府市緑町二丁目5-23	747-0026	20	0835-28-1555	
ゆたか苑	下松市生野屋南1丁目11番1号下松市地域交流センター内	744-0033	20	0833-43-8955	
サルビアの家JOBカレッジ	下松市生野屋5-10-1	744-0073	10	0833-47-3535	多機能型
みなくろはうす下松	下松市望町2丁目8-11	744-0072	30	0833-48-9517	多機能型
就労継続支援B型事業所げんき	下松市大字西豊井1655番地3	744-0011	20	0833-45-2200	
ワークスポッとりぼん	下松市東豊井寺迫半上1195-2	744-0002	20	0833-30-0056	
よこやま工房	岩国市横山1-12-51	741-0081	40	0827-41-1654	
ふおんたへなフェリーチェ	岩国市錦見1丁目11-14	741-0061	10	0827-41-3880	多機能型
しらかば園	岩国市室の木町3-1-74	740-0021	36	0827-28-2860	
ささみ園	岩国市玖珂町4981-1	742-0326	10	0827-82-4931	多機能型
由宇あけぼの園	岩国市由宇町西3-15-6	740-1454	15	0827-63-1288	
障害福祉サービス事業所陽だまり	岩国市美和町生見12451-1	740-1231	20	0827-96-0311	
ひよりの里	岩国市美和町黒沢68番56号	740-1212	20	0827-95-0588	
プレジール・リフレ	岩国市玖珂町1555番-1	742-0311	20	0827-28-5815	
ジョブ・クリスタル	岩国市今津町1丁目12-1	740-0017	10	0827-93-1042	多機能型
いろどり	岩国市車町1-13-13	740-0017	11	0827-35-4321	多機能型
borderless worksky	岩国市南岩国町1-13-23	740-0034	20	0827-28-5480	
マロンワークBフェリス	岩国市美和町生見1165-2	740-1231	20	0827-97-0727	
大和あけぼの園	光市東荷21-2	743-0105	40	0820-49-3000	
みなくろはうす光	光市中央5丁目1番21号	743-0013	24	0833-48-9390	多機能型
岩田あけぼの園	光市岩田字蔵光157番地1	743-0105	20	0820-25-1111	
福祉メイキングスタジオみべ	光市光市室積6丁目13-28	743-0007	13	0833-48-8232	多機能型
ワークステーションひかり苑	光市光ヶ丘3-17	743-0051	20	0833-44-7373	多機能型
就労継続支援施設キュアポート	長門市三隅中301番地4	759-3802	20	0837-43-2722	
友愛センター	長門市油谷新別名1098番地1	759-4503	20	0837-32-2633	
ハビネスさざんか	長門市日置中1453番地1	759-4402	20	0837-37-3339	
長門福祉作業センター	長門市西深川2987-1	759-4102	34	0837-22-4430	
障害者支援センターゆうゆう	長門市日置中2983-142	759-4402	10	0837-37-5051	多機能型
ふれあいショップ 一粒の麦	柳井市中央3-14-15	742-0035	20	0820-23-7659	
ワークショップ白壁	柳井市柳井3842-6	742-0021	24	0820-22-3989	多機能型
やなぎ園	柳井市余田1449-4	742-0034	20	0820-22-8573	
工房いな穂	柳井市神代4110-10	749-0101	20	0820-45-3811	
お仕事ステーション柳井	柳井市古開作459-22	742-0032	18	0820-25-3347	多機能型
みなくろはうす柳井	柳井市新庄1076-7	742-0033	20	0820-26-4131	
就労継続B型事業所パントまいむ	柳井市天神19-10	742-0005	10	0820-25-1601	多機能型

施設名	所在地	郵便番号	定員	電話番号	備考
あそかの園	美祿市於福町下3365-1	759-2302	34	0837-56-5038	多機能型
ワークショップびのきお	美祿市美東町5870-1	754-0211	20	08396-2-1594	
さつき園	美祿市大嶺町東分281-1	759-2212	20	0837-52-1289	
ワークショップりんどう	美祿市秋芳町秋吉5313番地1	754-0511	20	0837-62-0080	
さわやか工房	周南市糺町2-67-1	745-0027	20	0834-33-5828	
就労継続支援(B型)事業所なべづる園	周南市大字小松原408	745-0641	20	0833-91-6793	
社会就労センターセルフ周陽	周南市周陽2丁目8-28	745-0823	20	0834-28-5333	
周南あけぼの園	周南市大字久米716-4	745-0801	40	0834-39-3755	
白鳩学園育英館	周南市大字大島607番地	745-0803	10	0834-84-0918	多機能型
白鳩学園育成館	周南市大字大島637番地の2	745-0803	30	0834-84-0341	施設障害福祉サービス
望みの家	周南市岡田町2-3	745-0066	20	0834-22-8881	
聴覚障害者生活支援センターこすもすの家	周南市速玉町7-26	745-0844	20	0834-22-3022	多機能型
ふれあい作業所「鹿音(かのん)」	周南市大字鹿野上2755番地の1	745-0302	20	0834-68-3213	
サルビアの家しんなんよう	周南市川崎3丁目6-18	746-0001	10	0834-33-8960	多機能型
就労支援センターあじさい	周南市泉原町10番1号	745-0833	20	0834-32-2380	
社会就労センターセルフ新南陽	周南市古川町2-41	746-0014	20	0834-51-6526	
社会就労センターセルフ桜木	周南市桜木3丁目1-23	745-0806	20	0834-33-9260	
インクルー・ジョブ	周南市小松原1233番地3	745-0641	20	0833-91-4800	
夢ワークあけぼの	周南市五月町6-25	745-0811	28	0834-33-8501	多機能型
工房エリー	周南市野上町2-27	745-0042	20	0834-32-6916	
イロドリ	周南市呼坂本町7-3	745-0661	20	0833-57-5086	
グリップ	周南市桜木2丁目2-6	745-0806	20	0834-33-8244	
指定障害福祉サービス事業所まつば園	山陽小野田市高栄3丁目6-16	756-0815	33	0836-83-2059	多機能型
ワークあけぼの	山陽小野田市大字厚狭415-1	757-0001	35	0836-72-3071	
グリーンヒル山陽	山陽小野田市大字厚狭1723-2	757-0001	25	0836-73-2953	多機能型
就労継続支援B型事業所いちご	山陽小野田市日の出3丁目7-15伊藤ビル2階201号	756-0091	20	0836-39-8217	
スマイルサポート	山陽小野田市大字西高泊656番地3	756-0057	20	0836-43-6520	
就労継続支援いちえ	山陽小野田市住吉本町1丁目5-1	756-0813	20	0836-81-4120	
就労支援事業所プラスワンワークス	山陽小野田市セメント町6-2太陽ビル2F	756-0835	20	0836-39-0510	
障害福祉サービス事業所さつき園	大島郡周防大島町西屋代2595-1	742-2103	16	0820-74-3356	多機能型
ファームランド夢	熊毛郡田布施町大字川西683番地3	742-1504	20	0820-51-2085	
いちごの里	熊毛郡田布施町麻郷3428-74	742-1513	20	0820-55-0380	
指定就労継続支援事業所あいあむ	熊毛郡平生町大字平生村618-2	742-1102	20	0820-56-8000	
ワークショップ未来	熊毛郡平生町平生村850-1	742-1102	20	0820-56-4006	
のんきな農場Work	阿武郡阿武町福田上1326	758-0612	40	08388-5-0050	

就労定着支援事業所

施設名	所在地	郵便番号	定員	電話番号	備考
夢活動センターporto	下関市稗田南町10-12	751-0854	-	083-227-3211	
ひえだファクトリー	下関市稗田中町12-10	751-0856	-	083-251-6161	
障害福祉サービス事業所「サムラ」	宇部市大字船木833-27	757-0216	-	0836-67-0171	
未来予創	宇部市中字部小羽山1738-8	755-0086	-	0836-21-5554	
セルフ ジョブ・アソシエイト	宇部市西平原4丁目3-10	755-0808	-	0836-38-8550	
はあとm+M3W新山口	山口市小郡平成町1-18	754-0020	-	083-976-2400	
障害福祉サービス事業所ステップあそかの園	山口市朝田900番1	753-0871	-	083-929-3717	
フィオーレ	山口市小郡若草町3番5号	754-0024	-	083-973-0234	
なないろ	萩市椿東4510番地1	758-0011	-	0838-22-9717	
心促福祉作業センター	防府市大字上右田字森の本2608	747-0062	-	0835-22-8530	
あおぞら	防府市三田尻2丁目9-3	747-0814	-	0835-22-7228	
工房フェリーチェ	岩国市錦見1丁目11-15	741-0061	-	0827-28-1157	
第2しらかば園	岩国市車町1-13-13	740-0026	-	0827-28-4520	
borderless work	岩国市麻里布町一丁目5番32号	740-0018	-	0827-28-6066	
しあわせ	光市光井1丁目12番11号	743-0011	-	0833-44-9444	
みなくろはうす光	光市中央5丁目1番21号	743-0013	-	0833-48-9390	
ワークショップ白壁	柳井市柳井3842番地6	742-0021	-	0820-22-3989	
お仕事ステーション柳井	柳井市古開作459-22	742-0032	-	0820-25-3347	

施設名	所在地	郵便番号	定員	電話番号	備考
あそかの園	美祿市於福町下3365-1	759-2302	-	0837-56-5038	
夢ワークあけぼの	周南市五月町6-25	745-0811	-	0834-33-8501	
指定障害福祉サービス事業所まつば園	山陽小野田市高栄3丁目6-16	756-0815	-	0836-83-2059	

自立生活援助事業所

施設名	所在地	郵便番号	定員	電話番号	備考
障害福祉サービス事業所「ハイツふなき」	宇部市大字船木833-21	757-0216	-	0836-67-0188	
自立生活援助事業所トイロ	山口市大内御堀3802-1	753-0214	-	083-941-5110	
自立生活援助みんなの森	山口市下小鯖2698-1	753-0212	-	083-929-3917	

共同生活援助事業所

施設名	所在地	郵便番号	定員	電話番号	備考
障害者グループホーム富任	下関市富任町6丁目18番8号	759-6613	33	083-258-5451	外部サービス利用型
なごみの里グループホーム	下関市新緑野一丁目6番35号	759-6602	52	083-222-0121	介護サービス包括型
グループホームなでしこ	下関市堀田町3丁目11-22コーポα101	751-0841	8	083-253-6690	外部サービス利用型
はまゆう園ほーむ	下関市豊北町大字滝部397番地1	759-5511	20	083-782-1683	介護サービス包括型
星の家	下関市菊川町大字下岡枝374-6	750-0317	20	083-287-0733	介護サービス包括型
安岡苑ケア&グループホームひびき	下関市大字安岡宇畑10145-5	759-6605	96	083-258-4111	介護サービス包括型
青山寮	下関市形山みどり町17番14号	751-0885	6	083-256-2011	外部サービス利用型
グループホームホーム東山・小町の里	下関市大字小野85番地1	751-0887	17	083-256-5454	介護サービス包括型
ピア・ケアホームみんなの家	下関市新地町4番22号	750-0063	7	083-242-9952	介護サービス包括型
うしろだホーム	下関市後田町3-1-23	751-0826	7	083-231-3939	介護サービス包括型
グループホームはーとあーす勝谷	下関市東勝谷1-2	751-0879	14	083-263-0150	介護サービス包括型
心の駅下関	下関市三河町10番25号	751-0821	50	083-227-3210	介護サービス包括型
日和山ハウス	下関市丸山町1丁目6-21	750-0019	4	083-250-6480	外部サービス利用型
コスモスハウス	下関市新堀田東町1丁目1-28	751-0843	13	083-242-2943	介護サービス包括型
ひまわりハウス	下関市金比羅町11-2	750-0058	17	083-249-5565	介護サービス包括型
おもしろグループホーム	下関市豊田町大字殿敷1492番地	750-0421	14	083-250-8622	介護サービス包括型
AUBE	下関市伊倉町2丁目5-23 サンハイム中野101号	751-0864	5	080-3317-8639	介護サービス包括型
グループホーム歩みの家	下関市山の田南町20-31	751-0835	8	083-292-2110	介護サービス包括型
グループホームあとりーの宮	下関市一の宮本町2丁目6番29号ハイツ木もれ陽	751-0808	14	080-2751-8339	介護サービス包括型
障害者グループホームあゆみ	宇部市開1丁目7番19号	755-0096	56	0836-37-1185	外部サービス利用型
ホーム語らい	宇部市大字川上大字大固屋714番18	755-0084	5	0836-33-3640	介護サービス包括型
てご屋ホーム	宇部市宮地町3番59-3号	755-0071	46	0836-21-4156	介護サービス包括型
ひだまり	宇部市大字西岐波229-3	755-0151	10	0836-51-6222	外部サービス利用型
障害福祉サービス事業所「ヴィラふなき」	宇部市大字船木833-24	757-0216	44	0836-67-1883	介護サービス包括型
グループホームサンハイツ	宇部市山門4丁目1-13	755-0077	19	0836-43-6211	外部サービス利用型
グループホームこすむ	宇部市大字上宇部39-8	755-0091	18	0836-35-3365	外部サービス利用型 ショートステイ
グループホームひろ君の家	宇部市大字善和573番地1	759-0134	6	0836-62-5707	介護サービス包括型
グループホーム私の家	宇部市西宇部南4丁目9-21	759-0208	21	0836-39-9901	外部サービス利用型
ウィズライフ創	宇部市妻崎開作1014-3	759-0204	19	0836-43-6300	日中サービス支援型 ショートステイ
ウィズライフ創西宇部	宇部市西宇部南1丁目4-1	759-0208	10	0836-43-6300	外部サービス利用型
ウィズライフ創東須恵	宇部市東須恵2281番地2	759-0206	9	0836-43-6300	外部サービス利用型
光栄ホーム	宇部市大字東岐波1948番地3	755-0241	80	0836-58-2133	外部サービス利用型
SHAREHOUSEせいわ	宇部市東岐波4004-2	755-0241	6	0836-58-5883	外部サービス利用型
ステラホーム	宇部市大字東須恵2277-1	759-0206	15	0836-45-2424	外部サービス利用型
KOHAKU	宇部市文京台3丁目10-15	755-0805	6	0836-52-8733	介護サービス包括型
グループホームいちえ平原	宇部市西平原2丁目4番23号	755-0808	4	0836-81-4120	外部サービス利用型
あさひグループホーム丸尾原	宇部市東岐波4631-5	755-0241	6	070-8995-1193	外部サービス利用型
カーサ若草	山口市小郡平砂町7-16	754-0025	21	083-973-0666	外部サービス利用型
さやかホーム	山口市平井952番地10	753-0831	9	083-928-9643	介護サービス包括型
グループホームひまわり荘	山口市鏡銭司3347番地	747-1221	22	083-986-3707	外部サービス利用型
グループホームひらき	山口市仁保中郷10050番地1,10050番地2,10053番地1	753-0302	19	083-929-5050	介護サービス包括型 ショートステイ
ふしのホーム	山口市宮野上3341番地	753-0001	4	083-928-0415	介護サービス包括型
るりがくえんホーム	山口市鏡銭司10812番地1	747-1221	39	083-986-2058	介護サービス包括型
アットホーム鳴滝園	山口市下小鯖松茸尾原1359-3	753-0212	57	083-927-3838	介護サービス包括型 ショートステイ
るりがくえんきららホーム	山口市宮野上1115番地	753-0001	12	083-921-2044	介護サービス包括型
ケアホームかがやき	山口市大字下小鯖2161番地1	753-0212	6	083-927-6031	介護サービス包括型
おとし荘	山口市朝田1099番地4	753-0871	5	083-924-5561	外部サービス利用型
グループホーム山口あそかの園	山口市朝田字三田地900番1	753-0871	14	083-929-3717	介護サービス包括型

施設名	所在地	郵便番号	定員	電話番号	備考
グループホームみなと	山口市大字秋穂二島字甲高山東北10440番1	754-0893	4	083-984-0007	介護サービス包括型
ひとつの会ホーム	山口市平井494-5	753-0831	7	0835-26-6667	外部サービス利用型
グループホームあかり	山口市宮野下981番地1	753-0011	8	083-941-6152	介護サービス包括型 ショートステイ
グループホームビューティ	山口市秋穂二島3838番地	754-0893	7	083-987-0008	外部サービス利用型
ダイクロック・メゾン	山口市朝田79番地	753-0871	6	083-922-3922	外部サービス利用型
グループホームコンアーク	山口市黒川3472-1	754-0002	10	083-972-7529	介護サービス包括型 ショートステイ
Halelea三の宮	山口市三の宮2丁目8-11	753-0023	6	083-902-6868	介護サービス包括型
ケアホームながさわ	山口市鑄銭司3364番地	747-1221	20	083-985-0388	介護サービス包括型
さんみ苑グループホーム	萩市三見石丸2475番地1	759-3721	12	0838-27-5020	介護サービス包括型
障害者グループホームはぎ	萩市大字堀内334番地	758-0057	9	0838-25-1498	外部サービス利用型
ぼぶらハイツ	萩市大字須佐1378番地7	759-3411	10	08387-6-3311	介護サービス包括型
ばすけっと	萩市大字下小川986番地2	759-3204	60	08387-4-0160	介護サービス包括型 ショートステイ
ドリームホーム	萩市大字椿東字松本市2422番地53	758-0011	10	0838-26-0402	介護サービス包括型
ひじわりグループホーム	萩市土原521番地1	758-0025	16	0838-21-7071	介護サービス包括型
むたかはらグループホーム	萩市椿東3150番地1	758-0011	11	0838-22-9717	介護サービス包括型
グループホーム夢かれん	防府市台道3527番地の9	747-1232	14	0835-32-1155	外部サービス利用型
よつばホーム	防府市美和町4-24	747-0025	29	0835-21-7901	介護サービス包括型
グループホームりたはうす	防府市岸津2丁目24番20号	747-0045	13	0835-28-1739	介護サービス包括型
センメイハイツ	防府市三田尻2丁目9-8	747-0814	10	0835-28-3844	介護サービス包括型 ショートステイ
ソーシャルインクルーホーム防府浜方	防府市大字浜方11-5	747-0833	20	0836-75-0022	日中サービス支援型 ショートステイ
障害者グループホーム松星苑	下松市生野屋南1丁目7番11号	744-0033	20	0833-43-9810	介護サービス包括型
障害者ホームサンライズ	岩国市美和町生見12441-14	740-1231	8	0827-96-0311	介護サービス包括型
ホーム青葉	岩国市由宇町西3丁目15番3号	740-1454	6	0827-63-1177	介護サービス包括型
かなでる	岩国市元町4丁目6-15	740-0012	4	0827-28-0021	外部サービス利用型
ひかりの郷	岩国市小瀬字小原700番地	741-0091	7	0827-52-7577	介護サービス包括型 ショートステイ
新生会障害福祉サービス事業所	岩国市関戸10038	741-0063	20	0827-43-2727	介護サービス包括型
リフレ21	岩国市玖珂町1887	742-0313	40	0827-82-0021	介護サービス包括型
グループホーム・ケアホームモモハウス	岩国市玖珂町4936-8	742-0336	8	0827-82-6191	介護サービス包括型
ひまわりハウス	岩国市車町1丁目8-13	740-0026	6	0827-21-3500	介護サービス包括型 ショートステイ
グループホームしらかば	岩国市南岩国町4丁目66-2	740-0034	10	0827-28-2860	介護サービス包括型
クローバーハウス尾津	岩国市尾津町1丁目19-10	740-0032	6	0827-28-5602	介護サービス包括型
アンダンテ	岩国市横山3丁目3-22	741-0081	6	0827-35-5531	外部サービス利用型
borderless work すまいる+	岩国市三笠町3丁目5-5	740-0016	7	0827-28-6066	外部サービス利用型
エール・ワン	岩国市室の木町4丁目83-17	740-0021	13	0827-35-5354	介護サービス包括型 ショートステイ
グループホーム森林の里	光市大字塩田1049番地	743-0101	14	0820-48-4560	介護サービス包括型
グループホームひかり苑	光市岩狩3丁目1番2号	743-0051	20	0833-77-2000	日中サービス支援型 ショートステイ
グループホーム岩田	光市大字岩田字蔵光157番1	743-0103	20	0820-25-1111	介護サービス包括型
グループホームいちごの里	光市室積3丁目8-20	743-0007	5	0820-55-0380	介護サービス包括型
グループホームキュアプレイス三隅	長門市三隅中301番地4	759-3802	30	0837-43-2722	外部サービス利用型
あけぼの園ほのぼのホーム	長門市油谷新別名926-2	759-4503	6	0837-32-0111	外部サービス利用型
グループホーム島の学園	柳井市平郡1529番地	742-0041	5	0820-47-2944	日中サービス支援型 ショートステイ
グループホームのぞみ	柳井市新庄字細長52番4	742-0033	20	0820-22-3778	介護サービス包括型
グループホームやなぎ園	柳井市旭ヶ丘6-2	742-1351	4	0820-22-8573	介護サービス包括型
グループホームR A S I E L 柳井	柳井市柳井1003番38	742-0021	10	0820-23-2223	日中サービス支援型 ショートステイ
グループホームあそかの園	美祿市於福町上4017-1番地	759-2301	30	0837-56-1813	介護サービス包括型
障害者グループホーム幸嶺園	美祿市伊佐町伊佐字下田5647番地2	759-2222	20	0837-52-4565	介護サービス包括型
グループホーム久米	周南市大字久米716-4	745-0801	14	0834-39-3755	介護サービス包括型
障害者支援ホームおあしす	周南市泉原町10-1	745-0833	20	0834-21-4517	介護サービス包括型
グループホームビリーブ	周南市須々々万本郷653-3	745-0122	8	0834-88-0300	介護サービス包括型
カン喜グループホーム	周南市大字戸田字時安1560-3	745-1131	10	0834-51-4690	介護サービス包括型
グループホームエリー	周南市都町3-28	745-0043	6	0834-32-6916	介護サービス包括型
あけぼのホーム山陽小野田	山陽小野田市丸河内959-2	756-0821	10	0836-84-6650	外部サービス利用型
目出ホーム	山陽小野田市大字小野田字大滝打越11299番地49	756-0817	4	0836-84-1384	外部サービス利用型
わおん山口グループホーム	山陽小野田市大字有帆1049	756-0038	10	0836-48-9055	介護サービス包括型
グループホームいちえ	山陽小野田市北竜王町17番29号	756-0833	15	0836-81-4120	外部サービス利用型
ソーシャルインクルーホーム山陽小野田郡	山陽小野田市大字郡3178-1	757-0002	10	0836-75-0022	日中サービス支援型 ショートステイ

施設名	所在地	郵便番号	定員	電話番号	備考
さつき園第2やしろホーム	大島郡周防大島町大字西屋代2116-3	742-2103	4	0820-74-4199	介護サービス包括型
障害者グループホーム城南学園グループホーム	熊毛郡田布施町大字川西字開明1140-1番地	742-1504	4	0820-52-2554	外部サービス利用型

相談支援事業所

施設名	所在地	郵便番号	定員	電話番号	備考
まんてんの星相談室	下関市菊川町大字田部536-1	750-0313	-	083-287-2877	・一般・特定・障害児
下関市こども発達センター	下関市幡生本町26番12号	751-0827	-	083-233-9850	・一般・特定・障害児
下関市障害者生活支援センター	下関市貴船町3丁目4番1号	751-0823	-	083-228-3211	・一般・特定・障害児
なごみの里相談支援センター	下関市大字蒲生野字横田250番地	759-6602	-	083-258-1122	・一般・特定・障害児
支援センター一歩社	下関市豊浦町大字吉永野田浜10627-2	759-6311	-	083-775-4171	・一般・特定・障害児
障がい者相談支援センターNSN	下関市秋根南町1丁目1番5号	751-0872	-	083-263-2687	・一般・特定・障害児
はまゆう園相談室	下関市豊北町大字滝部397番地1	759-5511	-	083-782-1683	・一般・特定
相談支援事業所フェニックス	下関市小野64番地1	751-0887	-	083-256-5336	・一般・特定・障害児
特定相談支援事業所下関幸陽園	下関市楠乃5丁目5番28号	751-0804	-	083-256-6810	・特定
ひれっじ	下関市秋根本町一丁目5番6号	751-0875	-	083-249-6095	・一般・特定・障害児
特定相談支援事業所はまゆう	下関市武久町1丁目5番14号 第3金家ビル2階	751-0833	-	083-250-5401	・特定
相談支援事業所じねんじよ	下関市生野町二丁目27番7号 D&Aビル5階	751-0832	-	083-252-2227	・特定・障害児
支援センターひえだ	下関市稗田中町12-10	751-0856	-	083-251-6161	・一般・特定・障害児
相談支援事業所さしやぼっぼ	下関市一の宮本町二丁目11番25号	751-0808	-	083-263-1317	・特定・障害児
COMPASSサポート下関	下関市秋根南町一丁目2番24号	751-0872	-	083-249-5328	・特定・障害児
生活支援事務所 椿	下関市長府中土居本町7番3号	752-0964	-	070-9030-6427	・特定
優愛会相談支援事業所	下関市山の田東町3番9号	751-0834	-	083-250-7157	・特定・障害児
障害児相談支援事業所つむぐ	下関市大字有富204番地1	751-0868	-	090-6830-334	・障害児
灯りーど	下関市長府八幡町2番16号	752-0955	-	083-246-3001	・特定・障害児
相談支援事業所びあ南風	宇部市あすとびあ2丁目2番15号	755-0152	-	0836-43-6236	・一般・特定・障害児
神原苑在宅介護支援センター	宇部市神原町2丁目1番22号	755-0022	-	0836-35-8033	・一般・特定・障害児
自立生活センター宇部	宇部市中央町3丁目2番7号	755-0045	-	0836-29-6192	・一般・特定・障害児
生活支援センターふなき	宇部市大字船木442-11	757-0216	-	0836-67-2464	・一般・特定・障害児
相談支援事業所サポートセンターびっころ	宇部市大字善和573-1	759-0134	-	0836-62-1067	・特定・障害児
相談支援事業所高嶺園	宇部市大字川上714-11	755-0084	-	0836-32-1321	・特定・障害児
はーとけあさんちの相談支援	宇部市草江4丁目11番38-5号	755-0004	-	0836-39-3530	・特定・障害児
相談支援事業所かのん	宇部市中尾2丁目2番35号	755-0072	-	0836-38-7310	・特定・障害児
うべくるみ園相談支援かいはし	宇部市大字川上大字大固屋714番13	755-0084	-	0836-31-1674	・特定・障害児
サポートスペース創	宇部市妻崎開作49-7	759-0204	-	0836-43-6300	・特定・障害児
ろしゅう相談支援センター	宇部市大字小串91番地の6	755-0067	-	0836-32-9531	・特定・障害児
おひさま生活塾寺子屋ほ▼りん	宇部市松崎町3番7号	755-0809	-	080-2882-2501	・特定・障害児
総合相談支援センターぶりずむ	宇部市大字東岐波1950番地1	755-0241	-	0836-43-7754	・一般・特定・障害児
ニチラク相談支援事業所	宇部市北琴芝一丁目8番22号	755-0036	-	0836-35-7722	・特定・障害児
相談支援事業所ぼけっと	宇部市松山町4-3-4	755-0026	-	090-8624-3345	・特定・障害児
片倉温泉相談支援事業所	宇部市大字西岐波5345番地	755-0151	-	0836-51-9360	・特定・障害児
相談支援事業所 心音	宇部市開六丁目10番28号	755-0096	-	0836-35-2151	・特定
相談支援バンビ	宇部市新天町二丁目7番3号	755-0029	-	0836-43-7347	・特定・障害児
済生会山口地域ケアセンターやまぐち障害者生活支援センター	山口市朝倉町5番4号	753-0061	-	083-924-7035	・一般・特定・障害児
相談支援事業所びっと	山口市仁保中郷10050番地	753-0302	-	083-929-0543	・一般・特定・障害児
地域活動支援センターやまぐち	山口市鏡川3347番地の2	747-1221	-	083-986-2832	・一般・特定・障害児
鳴滝園エールセンター	山口市下小鯖2287番地1	753-0212	-	083-902-9202	・一般・特定・障害児
子ども発達相談センターぼこ・あ・ぼこ	山口市富田原町1番50号	753-0054	-	083-933-1070	・特定・障害児
ウッド・ムーン	山口市周布町2番8号	753-0822	-	083-923-7880	・特定・障害児
相談支援事業所みんなの森	山口市下小鯖2698番地1	753-0212	-	083-929-3917	・特定
指定特定相談支援事業所山口秋穂園	山口市秋穂二島10434番地1	754-0893	-	083-984-5167	・特定
はあと相談支援事業所山口	山口市小郡平成町1番18号	754-0020	-	083-976-2400	・一般・特定・障害児
クロスロードケアセンター	山口市平井705番地オフィス平井2F	753-0831	-	083-902-2360	・特定・障害児
相談支援事業所らんらん	山口市秋穂二島3838番地	754-0893	-	083-987-0008	・特定・障害児
相談支援事業所暖	山口市桜島1丁目1番52号	753-0021	-	083-902-3270	・特定・障害児
相談支援センターポップライブ	山口市佐山2088番地	754-0894	-	083-989-3239	・特定・障害児
支援センターびゅありんく	萩市大字須佐486番地4	759-3411	-	08387-6-3537	・一般・特定・障害児
萩市障害者生活支援センターほっとすペース	萩市大字江向510番地萩市総合福祉センター内	758-0041	-	0838-24-5858	・一般・特定・障害児
特定非営利活動法人ピアサポートセンター 香生の里	萩市大字椿598-1	758-0061	-	0838-26-0294	・特定・障害児
クローバーセンター	防府市緑町1丁目11-6	747-0026	-	0835-27-3003	・一般・特定・障害児
防府市障害者生活支援センター	防府市鞆生町12番2号	747-0805	-	0835-38-6200	・一般・特定・障害児

施設名	所在地	郵便番号	定員	電話番号	備考
社会福祉法人防府市社会福祉事業団ホームヘルパーセンター	防府市天神1丁目6番20号	747-0034	-	0835-27-0210	・特定・障害児
相談支援事業所華の浦	防府市大字浜方205-1	753-0833	-	0835-28-8775	・特定・障害児
ゆめサポート相談所	防府市中央町6-32	747-0802	-	0835-28-7110	・一般・特定
ほのぼの相談室	防府市東松崎町4番29号	747-0028	-	0835-26-5366	・特定・障害児
ケアプランセンターえびすや	防府市戎町1丁目7-8	747-0036	-	0835-28-7940	・特定・障害児
キートン相談支援事業所	防府市駅南町14-26	747-0801	-	080-8756-3781	・特定・障害児
相談支援センターしょうせい苑	下松市生野屋南1丁目12番1号	744-0033	-	0833-48-6022	・特定・障害児
相談支援事業所Reika	下松市西市2丁目2番10号	744-0078	-	0833-44-7322	・一般・特定・障害児
相談支援事業所げんき	下松市大字西豊井1655番地3	744-0011	-	0833-45-2200	・特定・障害児
岩国市障害者サービスセンター	岩国市岩国4丁目2番20号	741-0062	-	0827-43-2399	・一般・特定・障害児
障害者支援センターリフレ	岩国市玖珂町1887	742-0313	-	0827-82-0018	・一般・特定・障害児
障害者地域生活支援センタープログレス	岩国市美和町生見12128	740-1231	-	0827-95-0500	・一般・特定・障害児
地域生活支援センタートライアングル	岩国市横山1丁目12-51	741-0081	-	0827-44-3244	・一般・特定・障害児
緑風会障害者生活支援センター	岩国市由宇町北1丁目5番20号	740-1455	-	0827-63-2882	・一般・特定・障害児
障害者地域生活支援センターしらかば	岩国市室の木町3丁目1-74	740-0021	-	0827-21-8750	・一般・特定・障害児
くらし自立応援センターいわくに	岩国市麻里布町7丁目1番2号	740-0018	-	0827-22-5877	・一般(地域移行)
障がい児相談支援センターはぐ	岩国市錦見七丁目2-16	741-0061	-	0827-35-4224	・特定・障害児
障害児相談支援事業所かどるあつぷ	岩国市門前町2丁目33-3	740-0031	-	0827-35-6608	・特定・障害児
相談支援事業所しあわせ	岩国市門前町2丁目33-4	741-0082	-	0827-28-0708	・特定・障害児
歩夢ケアプランセンター	光市室積正木14番3号	743-0073	-	0833-48-8542	・特定・障害児・一般
相談支援センターひかり苑	光市光ヶ丘3番17号	743-0023	-	0833-44-7377	・一般・特定・障害児
光あけぼの園相談支援事業所	光市木園1-14-1	743-0046	-	0833-74-3333	・特定・障害児
長門市障害者相談支援センター	長門市油谷新別名大字大池1011番地1	759-4503	-	0837-32-2237	・一般・特定・障害児
地域活動支援センターたけのこ村	長門市西深川10845-1	759-4102	-	0837-22-1633	・一般・特定・障害児
湯免清風園障害者相談支援事業所	長門市三隅中393番地1	759-3802	-	0837-43-2121	・特定
相談支援事業所いぶき	長門市三隅下934番地	759-3802	-	0837-43-0330	・一般・特定・障害児
福祥苑指定相談支援事業所	長門市深川湯本10620-2	759-4103	-	0837-22-6423	・特定
やない地域生活支援センター	柳井市柳井1910番地1	742-0021	-	0820-22-1205	・一般・特定・障害児
柳井ひまわり園	柳井市伊保庄4472番地	742-1352	-	0820-24-1100	・特定・障害児
ひらもと障害者支援事業所	柳井市山根6-17	742-0002	-	0820-23-1905	・特定・障害児
特定相談支援事業所いな穂	柳井市神代4110-10	749-0101	-	0820-45-3811	・特定・障害児
総合相談支援センターみね	美祢市大嶺町東分字僧津1710-1	759-2212	-	0837-54-0039	・一般・特定・障害児
美祢相談支援センターあきよし	美祢市大嶺町東分320番地1	759-2212	-	0837-52-5222	・特定
地域生活支援センターウイング	周南市泉原町10-1	745-0833	-	0834-21-4573	・一般(地域移行)・特定
総合相談支援センターばれっと	周南市大字久米752番地4	745-0801	-	0834-29-3294	・一般(地域移行)・特定・障害児
相談支援センター拓木	周南市毛利町3-45	745-0004	-	0834-31-9680	・特定・障害児
相談支援センターかのがくえん	周南市鹿野下万作原10513番地の1	745-0304	-	0834-68-2189	・特定
きかん車	周南市大字大河内256番地の14	745-0651	-	0833-91-7233	・障害児
相談支援センターつくし園	周南市大字米光356番地	746-0104	-	0834-67-2131	・特定
夢ワークあけぼの相談支援事業所	周南市五月町6-25	745-0811	-	0834-33-8453	・特定・障害児
相談支援センターアイリス	周南市新地3丁目2番30号	745-0861	-	0834-34-0064	・特定・障害児
相談室いこい	山陽小野田市有帆1493番地	756-0038	-	0836-39-7352	・特定・障害児
相談支援事業所つなぎ	山陽小野田市大字都渡場3001番地16	757-0002	-	0836-78-0017	・特定・障害児
あけぼの相談室「サポート」	山陽小野田市大字厚狭415-1	755-0151	-	0836-39-3030	・一般・特定
指定障害児相談支援事業所さくら	山陽小野田市桜二丁目8番17号	757-0006	-	0836-39-5507	・障害児
相談支援事業所のぞみ	山陽小野田市高栄三丁目6番16号	756-0815	-	0836-83-0001	・一般・特定・障害児
プラスワンコンシェル小野田店	山陽小野田市セメント町6-2太陽ビル2F-2	756-0835	-	050-1731-8171	・特定・障害児
たちばな園相談支援事業所	大島郡周防大島町大字油良1020番地	742-2802	-	0820-73-5010	・一般・特定・障害児
指定特定相談支援事業所指定障害児相談支援事業所たんぼぼ	熊毛郡田布施町大字川西1144番地	742-1504	-	0820-52-2678	・一般・特定・障害児
相談支援事業所フラブまいむ	熊毛郡田布施町下田布施217-17	742-1511	-	0820-25-1036	・特定・障害児
はなさく相談支援事業所	熊毛郡田布施町大字麻郷1688番地3	742-1513	-	0820-25-3715	・特定・障害児
ながやす介護ステーション	熊毛郡平生町平生村862-2	742-1102	-	0820-56-7890	・特定・障害児
エンジュ(槐)	熊毛郡平生町大字佐賀3775-46	742-1111	-	0820-25-3615	・特定・障害児
阿武町総合相談センター	阿武郡阿武町大字奈古3081番地5	759-3622	-	08388-2-2615	・一般・特定・障害児

障害者支援施設（施設入所支援）

施設名	所在地	郵便番号	定員	電話番号	備考
第二くすの園	下関市楠乃5丁目5番1号	751-0804	60	083-257-1050	ショートステイ
なごみの里	下関市大字蒲生野字横田250番地	759-6602	60	083-262-2112	ショートステイ
下関幸陽園	下関市楠乃5丁目5番28号	751-0804	80	083-256-6810	ショートステイ

施設名	所在地	郵便番号	定員	電話番号	備考
障害者支援施設フェニックス	下関市大字小野64番地1	751-0887	42	083-263-1055	ショートステイ
王司山田園	下関市大字山田549番地5	752-0901	35	083-248-3307	ショートステイ
障害者支援施設員光園	下関市大字員光字流河原1544番地	752-0904	40	083-248-5185	ショートステイ
なごみの里ありどみ	下関市大字有富414番地2	759-6602	110	083-262-2112	ショートステイ
セルブ南風	宇部市あすとびあ2丁目2番10号	755-0152	40	0836-43-6211	ショートステイ
高嶺園	宇部市大字川上714-11	755-0084	60	0836-32-1321	ショートステイ
うべくるみ園入所部あゆむ	宇部市大字川上字大固屋714番13	755-0084	40	0836-31-1674	ショートステイ
あした	宇部市大字東岐波746-7	755-0241	60	0836-39-7301	ショートステイ
日の山のぞみ苑	宇部市大字東岐波字横尾新開1451-1	755-0241	50	0836-59-2411	ショートステイ
障害者支援施設ひらきの里	山口市仁保中郷10043番地	753-0302	54	083-929-0312	ショートステイ
済生会山口地域ケアセンター障害者支援施設なでしこ園	山口市朝倉町4-55	753-0061	52	083-934-5200	ショートステイ
ふしの学園第2宮野の里	山口市宮野上3358	753-0001	30	083-920-3131	ショートステイ
るりがくえん	山口市鑄錢司10812-1	747-1221	76	083-986-2054	ショートステイ
ふしの学園宮野の里	山口市宮野上3346	753-0001	50	083-928-0415	ショートステイ
障害者支援施設山口秋徳園	山口市秋徳二島字田の尻10434-1	754-0893	60	083-984-5151	ショートステイ
障害者支援施設しんわ苑	萩市大字須佐486番地4	759-3411	50	08387-6-3311	ショートステイ
萩市障害者支援施設さんみ苑	萩市三見3852番地1	759-3721	30	0838-27-5000	ショートステイ
指定障害者支援施設ゆうあい	防府市向島字竜丸山10079-42	747-0831	30	0835-27-3001	ショートステイ
山口コロニーワークセンター	防府市大字台道10522番地	747-1232	50	0835-32-0159	
華南園	防府市大字浜方205	747-0833	50	0835-23-3650	ショートステイ
防府市大平園	防府市牟礼10114-1	747-0004	40	0835-24-4665	ショートステイ
華の浦	防府市大字浜方205-1	747-0833	34	0835-22-3280	ショートステイ
第1しょうせい苑	下松市生野屋南1丁目7番11号	744-0033	48	0833-43-9810	ショートステイ
第2しょうせい苑	下松市生野屋南1丁目12番1号	744-0033	50	0833-45-2425	ショートステイ
障害者支援施設陽の出園	岩国市美和町生見25番地	740-1231	50	0827-96-0311	ショートステイ
障害者支援施設緑風園	岩国市由宇町980番地1	740-1404	50	0827-63-1155	ショートステイ
障害者支援施設若葉園	岩国市由宇町980番地1	740-1404	50	0827-63-1177	ショートステイ
障害者支援施設ひかりの里	岩国市錦見3-7-57	741-0061	50	0827-44-2255	ショートステイ
障害者支援施設ひかり苑	光市岩狩3丁目1-2	743-0051	50	0833-77-2000	ショートステイ
湯免清風園	長門市三隅中393番地1	759-3802	50	0837-43-2121	ショートステイ
障害者支援施設あけぼの園	長門市油谷久富10045番地	759-4502	50	0837-32-1688	ショートステイ
福祥苑	長門市深川湯本10620-2	759-4103	50	0837-22-6423	ショートステイ
柳井ひまわり園	柳井市伊保庄4472	742-1352	50	0820-24-1100	ショートステイ
ライプリーあそかの園	美祿市於福町上4017-1番地	759-2301	50	0837-56-1813	ショートステイ
鹿野学園第二成人部	周南市鹿野下10513番地の1	745-0304	38	0834-68-2189	ショートステイ
鹿野学園成人部	周南市鹿野下1010番地	745-0304	50	0834-68-2189	ショートステイ
鼓澄苑	周南市大字久米752番地4	745-0801	50	0834-29-5011	ショートステイ
白鳩学園育成館	周南市大字大島637番地の2	745-0803	40	0834-84-0341	ショートステイ
障害者支援施設つくし園	周南市大字米光356番地	746-0104	50	0834-67-2131	ショートステイ
指定障害者支援施設みつば園	山陽小野田市大字小野田11337番地1	756-0817	40	0836-84-5920	ショートステイ
たちばな園	大島郡周防大島町油良1020番地	742-2802	50	0820-73-1011	ショートステイ
城南学園第三更生部	熊毛郡田布施町大字川西字宮川1167	742-1504	80	0820-52-2554	ショートステイ
障害者支援施設誘楽園	熊毛郡田布施町宿井406番地	742-1503	10	0820-53-1295	ショートステイ
城南学園更生部	熊毛郡田布施町大字川西1144	742-1504	60	0820-52-2554	ショートステイ
城南学園第二更生部	熊毛郡田布施町大字川西字宮川1167	742-1504	50	0820-52-2554	

地域生活支援事業 地域活動支援センター

施設名	所在地	郵便番号	定員	電話番号	備考
支援センター一歩社	下関市豊浦町大字吉永字野田浜10627-2	759-6311	30	083-775-4171	
支援センターひえだ	下関市稗田中町12-10	751-0856	20	083-251-6161	
宇部市地域活動支援センター	宇部市琴芝町2丁目4番25号	755-0033	10	0836-39-0335	
地域活動支援センターやまぐち	山口市鑄錢司3347番地2	747-1221	20	083-986-2832	
社会福祉センターしらさぎ会館	山口市堂の前町1番5号	753-0032	15	083-922-3666	
山口市アカシア工房	山口市阿東徳佐中3284番地	759-1512	18	083-957-0023	
地域活動支援センター秋徳地区共同作業所夢工房	山口市秋徳東6573番地1	754-1101	15	083-984-2816	
ふれんず大歳	山口市朝田500番地3	753-0871	10	083-920-3344	
地域活動支援センターふらっと	萩市土原521番地1	758-0025	15	0838-21-7119	
防府市身体障害者福祉センター	防府市鞠生町12番2号	747-0805	25	0835-23-6625	
地域生活支援センタートライアングル	岩国市横山1-12-51	741-0081	60	0827-44-3244	

施設名	所在地	郵便番号	定員	電話番号	備考
障害者支援センターリフレ	岩国市玖珂町1887	742-0313	10	0827-82-0018	
ふれあいワークランドいわくに	岩国市今津町2-6-8	740-0017	15	0827-22-8740	
あさひ苑	岩国市旭町3丁目4-15	740-0024	11	0827-23-4720	
光市身体障害者デイサービスセンター	光市光井2-2-1(あいばーく光内)	743-0011	6	0833-74-3050	
地域活動支援センターたけのこ村	長門市西深川1845-1	759-4102	15	0837-22-1633	
やない地域生活支援センター	柳井市柳井1910番地1	742-0021	20	0820-22-1205	
美祢市地域活動支援センターひので	美祢市伊佐町伊佐2090-3	759-2222	10	0837-52-0896	
地域生活支援センターウイング	周南市泉原町10-1	745-0833	20	0834-21-4573	
心身障害者福祉作業所海月倶楽部	周南市松保町8-1	745-0847	12	0834-22-6191	
周南市地域活動支援センターポレポレ	周南市新地三丁目2番30号	745-0861	20	0834-34-0064	
阿武町地域活動支援センター	阿武郡阿武町大字奈古3081-3	759-3622	10	08388-2-2625	

福祉ホーム

施設名	所在地	郵便番号	定員	電話番号	備考
-----	-----	------	----	------	----

施設なし

児童福祉施設等

福祉型障害児入所施設

施設名	所在地	郵便番号	定員	電話番号	備考
このみ園	宇部市黒石北5丁目3番56号	759-0213	40	0836-41-8145	ショートステイ
はなのうら	防府市大字浜方205-1	747-0833	16	0835-22-3280	ショートステイ

医療型障害児入所施設

施設名	所在地	郵便番号	定員	電話番号	備考
国立病院機構山口宇部医療センター	宇部市東岐波685	755-0241	120	0836-58-2300	指定医療機関 ショートステイ
国立病院機構柳井医療センター	柳井市伊保庄95	742-1352	80	0820-27-0211	指定医療機関 ショートステイ
鼓ヶ浦こぼと園	周南市大字久米752番地4	745-0801	100	0834-29-1430	ショートステイ

児童発達支援センター

施設名	所在地	郵便番号	定員	電話番号	備考
はたぶ園	下関市幡生本町26番12号	751-0827	30	083-233-9850	多機能型
児童発達支援センターこむぎ	下関市大字有富204-1	751-0868	20	083-227-3513	
児童発達支援センターうべつくし園	宇部市あすとびあ6丁目11番21-4号	755-0152	40	0836-43-7750	多機能型
子ども発達支援センター愛	山口市富田原町1番50号	753-0054	30	083-933-1070	多機能型
子ども発達支援センターからふる	萩市椿東4509番地1	758-0011	30	0838-22-2877	多機能型
防府市なかよし園	防府市大字牟礼10084番地の1	747-0004	20	0835-22-7667	多機能型
児童発達支援センターサンキッズ岩国	岩国市多田宇古市1277番地1	741-0092	20	0827-28-5000	多機能型
長門市デイケアセンターあゆみ	長門市西深川3767番地5	759-4102	15	0837-23-1213	多機能型
鼓ヶ浦つばさ園	周南市大字久米752番地4	745-0801	30	0834-29-1435	多機能型
山陽小野田子ども発達支援センターとことこ	山陽小野田市桜2丁目8番17号	757-0006	30	0836-39-5507	多機能型

障害児通所支援事業所

児童発達支援事業所

施設名	所在地	郵便番号	定員	電話番号	備考
地域児童福祉事業所ほげっと	下関市秋根西町1丁目9番37号	751-0873	10	083-250-6025	多機能型
児童デイサービスセンターフェニックス	下関市大字小野64番地の1	751-0887	15	083-256-5336	多機能型
むくっこ	下関市生野町2丁目27番7号 D&Aビル2階	751-0832	5	083-252-2227	多機能型
下関市子ども発達センターどーなつ	下関市幡生新町1番10号	751-0830	30	083-242-4141	
障害児通所支援事業所そよ風	下関市彦島倉角町3丁目6-17	750-0081	20	083-227-2333	多機能型
下関市子ども発達センター豊浦	下関市豊浦町大字川棚6895-1	759-6301	10	083-227-3110	多機能型
びり〜ぶ 本館	下関市川中豊町5丁目4-20	751-0853	10	083-277-0349	多機能型
児童発達支援事業所 つくべた	下関市上新地町3-2-3	750-0061	10	083-227-3401	多機能型
COMPASS・下関	下関市綾羅木本町2丁目2-1	751-0849	10	083-227-4328	多機能型
OZデイ33しものせき	下関市川中豊町1丁目2-7	751-0853	5	083-242-4116	多機能型
あそなび長府	下関市長府前八幡町2-25	752-0956	10	083-241-0024	多機能型
ひまわり〜太陽っこ〜	下関市長府金屋町3-3	752-0959	10	083-246-0336	多機能型
コペルプラス下関教室	下関市長府外浦町2-20 長府マリンSC2階の一部	752-0985	10	083-250-9728	多機能型
特定非営利活動法人ワーカーズコープ下関地域福祉事業所きしゃぼんぼ	下関市一の宮本町2丁目11-25	751-0808	10	083-263-1317	多機能型
あそなび吉見	下関市吉見新町2丁目3-5	759-6312	10	083-250-8323	多機能型
放課後等デイサービスウィズ・ユニー長府	下関市長府待町2丁目4-8山内ウヅワシメ侍町事務所203号室	752-0978	10	083-242-2594	多機能型

施設名	所在地	郵便番号	定員	電話番号	備考
ひまわり〜大地っこ〜	下関市彦島江の浦町9丁目9-1	750-0075	10	083-227-3240	多機能型
ハッピーテラス下関一の宮教室	下関市一の宮町3丁目12番7号	751-0806	10	083-242-2515	多機能型
さくら	下関市王喜本町5丁目4-14	750-1114	10	083-250-5533	多機能型
びり〜ぶ あいりす館	下関市川中豊町7丁目4-27	751-0853	10	090-3800-3747	多機能型
COMPASS・新下関駅前	下関市秋根南町1丁目2-24	751-0872	10	083-249-5328	多機能型
運動療育センターこころ	下関市王司上町2丁目5-9	752-0916	20	083-242-0556	
にじいろ	下関市勝谷新町2丁目7番8号	751-0802	10	083-242-2080	多機能型
社会福祉法人神原苑神原障害児デイサービスセンター	宇部市神原町2丁目4-40	755-0022	10	0836-35-5671	多機能型
日楽児童デイサービス	宇部市北琴芝1丁目8番22号	755-0036	10	0836-35-7722	多機能型
おひさまっこ	宇部市中野開作193-4	759-0203	10	0836-48-9073	多機能型
運動療育スクールjump 宇部校	宇部市錦町5-7	755-0018	10	0836-34-6000	多機能型
新川こどもの家	宇部市西小串6丁目5-48	755-0049	10	0836-34-1135	多機能型
早稲田イーライフきらら	宇部市松山町1丁目14番13号	755-0026	20	0836-39-8817	共生型 多機能型
どんぐり	宇部市今村南2丁目6番21号	755-0154	10	0836-43-6161	多機能型
児童デイサービス・バンビ	宇部市寿町2丁目6-28	755-0032	10	0836-43-7337	多機能型
リトル・バンビ	宇部市新天町1丁目2-27	755-0029	10	0836-43-7337	多機能型
OZデイク	宇部市妻崎開作1122	759-0204	5	080-3892-1815	多機能型
チャイルドハート宇部	宇部市妻崎開作800-1	759-2040	10	0836-52-7322	多機能型
就労準備型療育シエロ	宇部市西宇部南2丁目12-41	759-0208	10	0836-45-2424	多機能型
サンライズ新川校	宇部市宇部市下条1-1-8	755-0048	10	0836-52-7992	多機能型
こども発達ひろばフォレスト	宇部市今村北4丁目3526-1	755-0155	10	0836-51-1100	多機能型
ライフステップ創藤山	宇部市東平原2丁目9-22	755-0807	10	0836-39-6463	多機能型
サンライズ医大前	宇部市南小串2丁目1-10	755-0067	10	0836-52-8331	多機能型
こどもサポート教室「きらり」山口宇部校	宇部市鍋倉町6-43-2F	755-0064	10	0836-39-1159	多機能型
こどもサポート教室「きらり」宇部鶴の島校	宇部市鶴の島町7番地33	755-0062	10	0836-39-5438	多機能型
子ども発達支援センター愛親子通園部ゆう	山口市富田原町1番50号	753-0054	10	083-933-1070	
子ども通所サービスあぼろ	山口市仁保中郷962番地	753-0302	10	083-929-5015	多機能型
子育て支援センターしらさぎキッズ	山口市鏡川2535	747-1221	10	083-986-2772	
子育て支援センターしらさぎキッズ小郡	山口市小郡新町2丁目7-15	754-0031	10	083-972-5722	多機能型
児童発達支援・放課後等デイサービス事業所あくしゅ	山口市大市3丁目3	753-0033	10	083-941-5582	多機能型
多機能事業所マープル	山口市黒川2734番地	753-0851	10	083-933-0753	多機能型
はあとキッズ新山口	山口市小郡平成町1番16号	754-0020	10	083-976-2401	多機能型
マープルスポット	山口市平井792-6オービエビル1F	753-0831	10	083-902-6700	多機能型
クロスロードもこもこ園	山口市小郡新町7丁目8-23	754-0031	10	083-976-6200	
多機能型事業所amiami	山口市下小鯖字片山11415-2	753-0212	10	083-927-9480	多機能型
マープルパレット	山口市平井205番地1	753-0831	10	083-976-6383	多機能型
愛心こどもの家	山口市阿知須1442-2	754-1277	10	0836-65-2308	多機能型
はあとf+j小郡南	山口市小郡花園町5-10	754-0022	15	083-973-1111	多機能型
あいく	山口市大内御堀3934-14	753-0214	10	083-927-2100	多機能型
まえば小児科こども支援小郡事業所	山口市小郡下郷59番2	754-0002	20	083-976-5525	多機能型
はあとm+M2新山口	山口市小郡平成町1番16号	754-0020	5	083-976-2401	多機能型
ミントブルー	山口市阿知須字上荒内2080	754-1277	10	0836-39-6612	多機能型
ネムハイスクール 学習センター	山口市小郡高砂町3-24伸光ビル1F	754-0014	10	083-976-1125	多機能型
はあとf+j中央	山口市神田町4-8	753-0064	10	083-941-6790	多機能型
まえば小児科こども支援 吉敷事業所	山口市吉敷中東3丁目13-6	753-0813	20	083-941-5605	多機能型
はあとm+M新山口	山口市小郡平成町1番16号	754-0020	5	083-976-2401	多機能型
チャイルドハートやまぐち	山口市黒川477-17	753-0851	10	089-609-1165	多機能型
こども発達支援いんくる	山口市本町二丁目2番24号	753-0046	10	083-920-3535	多機能型
子ども発達支援てだのふあ	防府市大字田島527-2	747-0834	10	0835-28-9421	多機能型
子どもと家庭の療育ステーションりぶらす	防府市西仁井弁1-2-46	747-0849	10	0835-38-4888	多機能型
運動療育スクールjump	防府市鑄物師町9-3	747-0812	10	0835-23-2600	多機能型
こども療育スポットキャンパス	防府市緑町1丁目7番23号	747-0026	10	0835-28-1716	多機能型
みらくる 楽さん家	防府市大字浜方字大浜五ノ楯699番60	747-0833	10	0835-28-8585	多機能型
子ども発達サポートどんぐり	防府市東三田尻1丁目1-35	747-0813	10	0835-23-3536	多機能型
子ども発達支援てだのふあ2	防府市大字田島526-2	747-0834	10	0835-28-9421	多機能型
KID ACADEMY+防府東校	防府市岸津1-6-50	747-0011	10	0835-28-7356	
周南子ども発達相談センター	下松市南花岡4-2-15	744-0027	10	0833-43-5960	多機能型
子ども発達支援ステーション茉莉花	下松市西豊井915-1 YKビル201号	744-0011	10	0833-44-7134	多機能型
コベルプラス下松教室	下松市西豊井915-1 YKビル201号	744-0019	10	0833-44-7307	
夢のテラス	下松市若宮町1-43	744-0063	10	070-3780-4346	

施設名	所在地	郵便番号	定員	電話番号	備考
サルビアの家	下松市生野屋南1丁目11-1	744-0031	10	0833-45-4600	多機能型
岩国市太陽の家	岩国市桂町2丁目4-56	740-0013	10	0827-22-4875	
きっすはぐ	岩国市錦見7丁目2-16	740-0061	10	0827-35-4224	多機能型
なないろ	岩国市周東町下久原830-1	742-0417	10	0827-84-3123	多機能型
多機能事業所おれんじキッズ岩国	岩国市今津町3丁目15-2	741-0061	10	0827-93-3275	多機能型
放課後等デイサービス ウィズ・ユア岩国	岩国市由宇町北1丁目11-1 第3国重ビル1階101号	740-1455	10	0827-93-1096	多機能型
ばすてる	岩国市周東町下久原830-1	742-0417	10	0827-84-7373	多機能型
多機能型事業所はっぴーはうす	岩国市川西一丁目1-13	741-0082	10	0827-28-0708	多機能型
COMPASS発達支援センターミヤベ岩国	岩国市元町1丁目8-20	740-0012	10	0827-30-9038	多機能型
児童発達支援事業所あゆみ(ほっぷ・すてっぷ)	岩国市川西一丁目7-3	741-0082	10	0827-28-0802	
デイジーくらぶ	光市光井9丁目8番30号	743-0011	10	0833-71-6157	多機能型
虹のかけ橋	光市室積正木14番3号	743-0073	10	0833-48-9428	多機能型
児童デイサービス3びきのこぶた	柳井市南町3丁目2番2号	742-0031	10	0820-23-2474	多機能型
みらい	柳井市南町7丁目8-1	742-0031	10	0820-25-3081	多機能型
のびすく柳井	柳井市古開作428番地5	742-0032	10	0820-25-1912	多機能型
きかん車	周南市大字大河内256番地の14	745-0651	10	0833-91-7233	多機能型
クジラくらぶ	周南市新地3丁目2番30号	745-0861	10	0834-34-0064	多機能型
コベルプラス周南久米教室	周南市久米3097-1	745-0801	10	0834-34-0530	多機能型
OZデイしゅうなん	周南市久米旭ヶ丘984-28	745-0801	5	0834-34-0539	多機能型
インクルー・ユース若宮	周南市若宮町1丁目21番地代々木若宮ビル3F	745-0016	10	0834-34-0539	多機能型
放課後等デイサービスウィズ・ユア周南八代	周南市大字八代822番地の5	745-0501	10	0833-48-8613	多機能型
社会福祉法人神原苑小野田障害デイサービスセンター	山陽小野田市大字東高泊字横土手1915番地15	756-0809	10	0836-84-7801	多機能型
なるみ園	山陽小野田市日の出町3丁目14-5	756-0091	10	0836-83-7821	
多機能型事業所こてる018	山陽小野田市大字厚狭1463番12	757-0001	10	0836-71-1018	多機能型
こどもいろはぶ	山陽小野田市大字埴生3228-8	752-0012	10	0836-39-7902	多機能型
多機能型児童通所支援ミックスベリー-ONODA	山陽小野田市大字東高泊1232番1	756-0088	10	070-2353-7370	多機能型
ひまわり～元気っ子～	山陽小野田市大字津布田664-2	757-0011	10	0836-79-0567	多機能型
放課後等デイサービスサンライズ	山陽小野田市大字小野田4799番地5	756-0817	10	0836-81-1188	多機能型
子どもサポートひろばつむぎ	山陽小野田市大字郡726番地1	757-0002	10	0836-48-0226	多機能型
児童発達支援事業所たんぼの家	熊毛郡布施町大字宿井字尾尻1064番地2	742-1503	10	0820-25-1010	
はなみずき放課後デイサービス	熊毛郡布施町麻郷1697番地	742-1513	10	0820-25-3715	多機能型
あおぞら	熊毛郡平生町佐賀3775-46	742-1111	10	0820-25-3365	多機能型
そよかぜ	熊毛郡平生町佐賀3775-46	742-1111	10	0820-25-3365	多機能型

旧医療型児童発達支援事業所

施設名	所在地	郵便番号	定員	電話番号	備考
国立病院機構山口宇部医療センター	宇部市東岐波685	755-0241	5	0836-58-2300	指定医療機関
はあとm+M新山口	山口市小郡平成町1番16号	754-0020	5	083-976-2401	

放課後等デイサービス事業所

施設名	所在地	郵便番号	定員	電話番号	備考
むく	下関市生野町2丁目28番20号	751-0832	5	083-252-2227	
地域児童福祉事業所ほけっと	下関市秋根西町1丁目9-37	751-0873	10	083-250-6025	多機能型
児童デイサービスセンターフェニックス	下関市大字小野64番地の1	751-0887	15	083-256-5336	多機能型
ぱれっと	下関市秋根本町2丁目1番22号	751-0875	10	083-249-6065	
みんなの家	下関市新地町4番22号	750-0063	10	083-242-9952	
障害児通所支援事業所そよ風	下関市彦島角倉町3丁目6-17	750-0081	10	083-227-2333	多機能型
下関市こども発達センター豊浦	下関市豊浦町川棚6895-1	759-6301	10	083-227-3110	多機能型
キッズガーデンふれんず	下関市王司神田1-5-37	752-0911	10	083-248-3382	
さくら	下関市王喜本町6-11-32	750-1114	10	083-294-0108	
特定非営利活動法人びーすくえあ	下関市長府南之町3番29号松岡ビル1F	752-0976	10	083-242-4077	
びり～ぶ	下関市川中豊町3丁目5-10	751-0853	10	070-3114-6308	
クルーズ長府	下関市長府黒門東町10番7号かがわビル202号	752-0986	10	083-242-2550	
びり～ぶ 本館	下関市川中豊町5丁目4-20	751-0853	10	083-277-0349	多機能型
さわやか愛の家 しものせき館	下関市横野町2丁目4-30	759-6604	10	083-262-2400	
寺子屋	下関市唐戸町2-12	750-0005	10	083-228-2511	
放課後等デイサービスゆーすくえあ	下関市長府土居の内町4-16湧川ビル1F	752-0974	10	083-242-2885	
COMPASS・下関	下関市綾羅木本町2丁目2-1	751-0849	10	083-227-4328	多機能型
OZデイ33しものせき	下関市川中豊町1丁目2-7	751-0853	5	083-242-4116	多機能型
あそなび長府	下関市長府前八幡町2-25	752-0956	10	083-241-0024	多機能型

施設名	所在地	郵便番号	定員	電話番号	備考
ひまわり〜太陽っこ〜	下関市長府金屋町3-3	752-0959	10	083-246-0336	多機能型
かもん丸	下関市長府八幡町2-16	752-0955	10	083-246-3001	
下関地域福祉事業所 きしゃぼっぼ	下関市一の宮本町2丁目11-25	751-0808	10	083-263-1317	多機能型
クルーズ勝山	下関市前勝谷町14-5	751-0803	10	083-242-1956	
コベルプラス下関教室	下関市長府外浦町2-20長府マリンSC2階の一部	752-0985	10	083-250-9728	多機能型
あそび吉見	下関市吉見新町2丁目3-5	759-6532	10	083-250-8323	多機能型
放課後等デイサービスウィズ・ユー長府	下関市長府侍町2丁目4-8山内ヴィラージュ侍町事務所203号室	752-0978	10	083-242-2594	多機能型
ひまわり〜大地っこ〜	下関市彦島江の浦町9丁目9-1	750-0075	10	083-227-3240	多機能型
ハッピーテラス下関一の宮教室	下関市一の宮町3丁目12番7号	751-0806	10	083-242-2515	多機能型
COMPASS・新下関駅前	下関市秋根南町1丁目2-24	751-0872	10	083-249-5328	多機能型
びり〜ぶ あいりす館	下関市川中豊町7丁目4-27	751-0853	10	090-3800-3747	多機能型
にじいろ	下関市勝谷新町2丁目7番8号	751-0802	10	083-242-2080	多機能型
放課後等デイサービスゆきんこの森	下関市秋根上町一丁目1番43号	751-0878	10	083-250-9613	
国立病院機構山口宇部医療センター	宇部市東岐波685	755-0241	5	0836-58-2300	多機能型
社会福祉法人神原苑神原障害児デイサービスセンター	宇部市神原町2丁目4-40	755-0022	10	0836-35-5671	多機能型
日楽児童デイサービス	宇部市北琴芝1丁目8番22号	755-0036	10	0836-35-7722	多機能型
おひさまっこ	宇部市中野開作193-4	759-0203	10	0836-48-9073	多機能型
こども通所支援事業所このみ園	宇部市黒石北5丁目3番56号	759-0213	10	0836-41-8145	多機能型
こどもサポート教室「きらり」山口宇部校	宇部市鍋倉町6-43-2F	755-0064	10	0836-39-1159	多機能型
運動療育スクールjump 宇部校	宇部市錦町5-7	755-0018	10	0836-34-6000	多機能型
こどもサポート教室「きらり」宇部鶴の島校	宇部市鶴の島町7番地33	755-0062	10	0836-39-5438	多機能型
新川こどもの家	宇部市西小串6丁目5-48	755-0049	10	0836-34-1135	多機能型
ライフステップ創	宇部市妻崎開作49-7	759-0204	20	0836-38-8020	
早稲田イーライフきらら	宇部市松山町1丁目14番13号	755-0026	20	0836-39-8817	共生型 多機能型
私の家Veranda	宇部市浜田3-1-6	755-0806	10	0836-38-8111	
うべつくし園きららキッズ	宇部市あすとびあ6丁目11番21-3号	755-0152	10	0836-43-7752	
こどもサポートセンターすてーじ	宇部市大字西岐波字吉田1018番6	755-0151	10	0836-39-8656	
どんぐり	宇部市今村南2丁目6番21号	755-0154	10	0836-43-6161	多機能型
児童デイサービス・バンビ	宇部市寿町2丁目6-28	755-0032	10	0836-43-7337	多機能型
リトル・バンビ	宇部市新天町1丁目2-27	755-0029	10	0836-43-7337	多機能型
放課後等デイサービスにこにこクラブ	宇部市大字西岐波1604-5	755-0151	10	0836-52-7430	
OZデイルーベ	宇部市妻崎開作1122	759-0204	5	080-3892-1815	多機能型
チャイルドハート宇部	宇部市妻崎開作800-1	759-2040	10	0836-52-7322	多機能型
児童発達支援センターうべつくし園	宇部市あすとびあ6丁目11番21-4号	755-0152	40	0836-43-7750	多機能型
就労準備型療育シエロ	宇部市西宇部南2丁目12-41	759-0208	10	0836-45-2424	多機能型
サンライズ新川校	宇部市宇部市下条1-1-8	755-0048	10	0836-52-7992	多機能型
こども発達ひろば フォレスト	宇部市今村北4丁目3526-1	755-0155	10	0836-51-1100	多機能型
ライフステップ創藤山	宇部市東平原2丁目9-22	755-0807	10	0836-39-6463	多機能型
サンライズ医大前	宇部市南小串2丁目1-10	755-0046	10	0836-52-8331	多機能型
子ども通所サービスあぼろ	山口市仁保中郷962番地	753-0302	10	083-929-5015	多機能型
障害児通所支援事業所ステップあそかの園	山口市朝田字三田地900番1	753-0871	10	083-929-3717	
デイサービスラ・ベルヴィ	山口市木町6番1号	753-0095	10	083-924-0006	多機能型
なかぞのフォア・アス	山口市中園町8番6号	753-0075	10	083-923-5002	
児童発達支援・放課後等デイサービス事業所あくしゅ	山口市大市3丁目3	753-0033	10	083-941-5582	多機能型
多機能型事業所マープル	山口市黒川2734番地	753-0851	10	083-933-0753	多機能型
はあとキッズ新山口	山口市小郡平成町1番16号	754-0020	10	083-976-2401	多機能型
アプリ児童デイサービス若宮町	山口市若宮町1-67ウェルス周布1階	753-0823	10	083-902-6149	
マープルスポット	山口市平井792-6オービーエービル1F	753-0831	10	083-902-6700	多機能型
アプリ児童デイサービス山口中央	山口市中央2-2-7	753-0074	10	083-902-6106	
クロスロードコア	山口市鑄銭司矢田5734-3	747-1221	10	083-985-0515	
おおいちフォア・アス	山口市大市町3-12	753-0033	各10	083-902-5889	
はあとf+j小郡南	山口市小郡花園町5-10	754-0014	10	083-973-1111	多機能型
多機能型事業所amiami	山口市下小鯖字片山11415-2	753-0212	10	083-927-9480	多機能型
愛心子どもの家	山口市阿知須1442-2	754-1277	10	0836-65-2308	多機能型
アプリ児童デイサービス泉町	山口市泉町9-25	753-0066	10	083-902-2151	
マープルパレット	山口市平井205番地1	753-0831	10	083-976-6383	多機能型
放課後等デイサービスMOMO	山口市桜島1丁目1番52号	753-0021	10	083-941-5637	
あいく	山口市大内御堀3934-14	753-0214	10	083-927-2100	多機能型
ツインクロス	山口市黒川2565-11	753-0831	10	083-929-3575	多機能型
ツインレイズ	山口市平井1060-3	753-0831	10	083-902-1940	

施設名	所在地	郵便番号	定員	電話番号	備考
はあとm+M新山口	山口市小郡平成町1番16号	754-0020	5	083-976-2401	多機能型
まえば小児科こども支援小郡事業所	山口市小郡下郷59番2	754-0002	20	083-976-5525	多機能型
未来ランドイージス	山口市桜島5丁目14-3	759-4102	10	083-902-6456	
はあとm+M2新山口	山口市小郡平成町1番16号	754-0020	5	083-976-2401	多機能型
みもざN	山口市大内氷上5丁目10-14	753-0231	10	083-902-2060	
放課後等デイサービスまなびの	山口市小郡新町1-15-26	754-0031	10	083-902-1870	
ミントブルー	山口市阿知須字上荒内2080	754-1277	10	0836-39-6612	多機能型
ネムハイスクール 学習センター	山口市小郡高砂町3-24伸光ビル1F	754-0014	10	083-976-1125	多機能型
はあとf+j中央	山口市神田町4-8	753-0064	10	083-941-6790	多機能型
まえば小児科こども支援 吉敷事業所	山口市吉敷中東3丁目13-6	753-0813	20	083-941-5605	多機能型
笑	山口市旭通り2丁目8-31	753-0051	10	083-902-0884	
チャイルドハートやまぐち	山口市黒川477-17	753-0851	10	083-609-1165	多機能型
のびっこらぶ	萩市椿東4509番地1	758-0011	15	0838-22-2877	
ドリームキッズ	萩市大字椿東582番地11	758-0011	10	0838-26-2838	
放課後等デイサービスえーる	萩市土原119-4	758-0025	10	0838-25-1100	
こども通所支援事業所はなのうら	防府市大字浜方205-1	747-0833	10	0835-28-7813	
防府市なかよし園	防府市大字牟礼10084番地の1	747-0004	10	0835-22-7667	
児童デイサービスつぐみ右田	防府市高井647-2	747-0064	10	0835-28-7540	
児童デイサービスつぐみ防府	防府市千日2丁目5-8	747-0046	10	0835-28-7652	多機能型
こどもデイサービスたいよう	防府市新田1784-2	747-0825	10	0835-28-7380	
子ども発達支援てだのふあ	防府市大字田島527-2	747-0834	10	0835-28-9421	多機能型
児童デイサービス アンジュ	防府市牟礼351	747-0004	10	0835-28-8854	
放課後等デイサービスあゆみの里	防府市大字浜方169番地の1	747-0833	10	0835-24-5075	
子どもと家庭の療育ステーションりぶらす	防府市西仁井令1-2-46	747-0849	10	0835-38-4888	多機能型
運動療育スクールjump	防府市鋳物師町9-3	747-0812	10	0835-23-2600	多機能型
子どもと家庭の療育ステーション放課後りぶらす	防府市東仁井令24-1	747-0843	10	0835-38-4888	多機能型
こども療育スポットキャンパス	防府市緑町1丁目7番23号	747-0026	10	0835-28-1716	多機能型
みらくる 楽さん家	防府市大字浜方字大浜五ノ栞699番60	747-0833	10	0835-28-8585	多機能型
ミライエ 楽さん家	防府市東松崎町4-16	747-0028	10	0835-27-4778	
フィールド	防府市田島1224	747-0834	10	080-3898-3033	2単位
ミラサーチ楽さん家	防府市迫戸町2-46	747-0031	10	0835-28-9121	
子ども発達サポートどんぐり	防府市東三田尻1丁目1-35	747-0813	10	0835-23-3536	多機能型
KIDACADEMYSports防府校	防府市自力町4-17	747-0817	10	0835-38-3366	
子ども発達支援てだのふあ2	防府市大字田島526-2	747-0834	10	0835-28-9421	多機能型
フィールド フォワード	防府市田島13141	747-0834	10	080-3898-3033	
こどもデイサービスひまわり	防府市新田1784-5	747-0825	10	0835-24-6006	
杜のぼとふ	防府市大字切畑394	747-1231	10	0835-57-2672	
サルビアの家	下松市生野屋南1丁目11-1	744-0031	10	0833-45-4600	多機能型
サルビアの家FLAGSHIP	下松市生野屋5丁目10-1	744-0031	10	0833-47-3535	多機能型
周南子ども発達相談センター	下松市南花岡4丁目2-15	744-0027	10	0833-43-5960	多機能型
多機能型事業所来歩	下松市西柳3丁目4-27	744-0011	10	0833-45-3600	多機能型
児童デイサービスすだっち	下松市生野屋西3丁目2番16号	755-0032	10	0833-57-4583	
児童デイサービスすだっちイースト	下松市大字東豊井1303-9	744-0002	10	0833-44-9760	
子ども発達支援ステーション茉莉花	下松市西豊井915-1 YKビル201号	744-0011	10	0833-44-7134	多機能型
こどもデイサービスセンター星ひろば	下松市古川町3丁目1番2号	744-0005	10	0833-48-8545	
岩国市障害者サービスセンター	岩国市岩国4丁目2番20号	741-0062	10	0827-43-2377	多機能型
きっずはぐ	岩国市錦見7丁目2-16	740-0061	10	0827-35-4224	多機能型
グランドールの家	岩国市門前町2-33-3	740-0031	10	0827-35-6608	
グランドールハウス	岩国市車町2丁目7番25号	740-0026	10	0827-93-3755	多機能型
子どもデイサービスどんまい	岩国市南岩国町2-78-32	740-0034	10	0827-28-4546	
子どもデイサービスみらくる	岩国市南岩国町2-78-32	740-0034	10	0827-28-4765	
こども放課後等デイサービスのびのび	岩国市周東町下久原1260	742-0417	10	0827-28-5636	
グランドィール・ラ・メゾン	岩国市門前町2-33-3	740-0031	10	0827-35-6608	
多機能型事業所おれんじキッズ岩国	岩国市今津町3丁目15-2	741-0061	10	0827-93-3275	多機能型
グローアップ・クリスタル	岩国市今津町1丁目12-1	740-0017	10	0827-93-5571	
放課後等デイサービス ウィズ・ニュー 岩国	岩国市由宇町北1丁目11-1 第3国重ビル1階101号	740-1455	10	0827-93-1096	多機能型
放課後等デイサービスHOORAY	岩国市生野谷町1丁目5番7号	741-0071	10	0827-35-5991	
多機能型事業所はっぴーはうす	岩国市川西1丁目1-13	741-0082	10	0827-28-0708	多機能型
COMPASS発達支援センターミヤベ岩国	岩国市元町1丁目8-20	740-0012	10	0827-30-9038	多機能型
放課後等デイサービスおれんじエコル	岩国市錦見8丁目14番26号	741-0061	10	0827-93-3275	

施設名	所在地	郵便番号	定員	電話番号	備考
虹のかけ橋	光市室積正木14番3号	743-0073	10	0833-48-9428	多機能型
放課後等デイサービスセンターひかり苑	光市岩狩3丁目1-2	743-0051	10	0833-77-2000	
サルビアの家 ひかり	光市大字小周防1657番地の1	743-0061	10	0833-48-9300	
デージーくらぶ	光市光井9丁目8番30号	743-0011	10	0833-71-6157	多機能型
特定非営利活動法人チャイルドハウスひなたぼっこ	光市島田6丁目5番1号	743-0063	10	0833-57-0083	
きらり	長門市三隅下907-1	759-3803	10	0837-43-0333	
放課後等デイサービスくるみ	長門市日置上2094-34	759-4401	10	0837-43-0330	
児童デイサービス3びきのこぶた	柳井市南町3-2-2	742-0031	10	0820-23-2474	多機能型
のびすく柳井	柳井市古開作428番地5	742-0032	10	0820-25-1912	多機能型
みらい	柳井市南町7丁目8-1	742-0031	10	0820-25-3081	多機能型
放課後等デイサービスひばり	柳井市余田2409	742-0034	6	0820-25-1710	多機能型
MINEあそかの園	美祢市大嶺町東分字僧津1710-1	759-2212	10	0837-54-1232	多機能型
きかん車	周南市大字大河内256番地の14	745-0651	10	0833-91-7233	多機能型
クジラくらぶ	周南市新地3丁目2番30号	745-0861	10	0834-34-0064	多機能型
鼓ヶ浦つばさ園	周南市大字久米752番地4	745-0801	5	0834-29-1435	多機能型
デイサービスセンターけあぼーと	周南市川端町1丁目11番地	745-0012	10	0834-31-0200	
デイサービスセンターけあぼーとくれよん	周南市楠木1丁目5-6	745-0831	10	0834-21-1414	
サルビアの家 しんなんよう	周南市川崎3丁目6番18号	746-0001	10	0834-33-8960	多機能型
聴覚障害者生活支援センターこすもすの家	周南市速玉町7-4	745-0844	10	0834-22-3022	多機能型
サルビアの家とくやま	周南市櫛ヶ浜字下塩田463-5	745-0805	18	0834-34-3212	共生型
ゆあステーション	周南市清水2丁目6-12	746-0015	10	0834-51-4115	多機能型
コベルプラス周南久米教室	周南市久米3097-1	745-0801	10	0834-34-0530	多機能型
OZデিশゅうなん	周南市久米旭ヶ丘984-28	745-0801	5	0834-34-0539	多機能型
インクルー・ユース若宮	周南市若宮町1丁目21番地代々木若宮ビル3F	745-0016	10	0834-34-0539	
放課後等デイサービスウィズ・ユー周南八代	周南市大字八代822番地の5	745-0501	10	0833-48-8613	多機能型
サルビアの家 しゅうなん	周南市大字下上2037-1	756-0001	10	0834-33-8638	
社会福祉法人神原苑小野田障害デイサービスセンター	山陽小野田市大字東高泊字横土手1915番地15	756-0809	10	0836-84-7801	多機能型
放課後等デイサービス事業所アイ・プレイス	山陽小野田市大字郡渡場3001-16	757-0002	10	0836-78-1400	
放課後等デイサービス事業所ユア・プレイス	山陽小野田市大字郡渡場3001-2	757-0002	10	0836-78-0016	
放課後等デイサービス事業所ななせ	山陽小野田市大字郡1773番地2	757-0002	10	0836-39-6101	
放課後等デイサービスハッピーポケット	山陽小野田市小野田1320-35	756-0817	10	0836-43-6813	
放課後等デイサービス事業所サン・プレイス	山陽小野田市大字鴨庄字大沖田4番地2	757-0005	10	0836-43-7667	
多機能型事業所こてる018	山陽小野田市大字厚狭1463番12	757-0001	10	0836-71-1018	多機能型
放課後等デイサービス サンライズ	山陽小野田市大字小野田4799番地5	756-0817	10	0836-81-1188	多機能型
こどもいろはぶ	山陽小野田市大字埴生3228-8	752-0012	10	0836-39-7902	多機能型
多機能型児童通所支援ミックスベリーONODA	山陽小野田市大字東高泊1232番1	756-0088	10	070-2353-7370	多機能型
放課後等デイサービスステップ	山陽小野田市大字小野田字鍛冶屋3208-1	756-0872	10	0836-39-8280	
ひまわり～元気っ子～	山陽小野田市大字津布田664-2	757-0011	10	0836-79-0567	多機能型
放課後等デイサービスぐつちる	山陽小野田市有帆933番地2	756-0038	10	0836-52-8390	
子どもサポートひろばつむぎ	山陽小野田市大字郡726番地1	757-0002	10	0836-48-0226	多機能型
放課後等デイサービスえがおくらぶ	山陽小野田市日の出1丁目3番12号	756-0091	10	0836-38-6760	
放課後クラブあいあい	大島郡周防大島町大字油良506	742-2802	10	0820-73-0642	
のどか	玖珂郡和木町関ヶ浜2丁目4-7	740-0063	10	0827-28-6215	
はなみずき放課後デイサービス	熊毛郡布施町麻郷1697番地	742-1513	10	0820-25-3715	多機能型
はなみずき放課後デイサービスHOPE	熊毛郡布施町麻郷1688番地3	742-1513	10	0820-25-3715	
放課後等デイサービスポケットまいむ	熊毛郡布施町大字下布施217-17	742-1511	10	0820-25-1036	多機能型
あおぞら	熊毛郡平生町佐賀3775-46	742-1111	10	0820-25-3365	多機能型
そよかぜ	熊毛郡平生町佐賀3775-46	742-1111	10	0820-25-3365	多機能型

居宅訪問型児童発達支援事業所

施設名	所在地	郵便番号	定員	電話番号	備考
むくっこ	下関市生野町2丁目27番7号 D&Aビル2階	751-0832	-	083-252-2227	多機能

保育所等訪問支援事業所

施設名	所在地	郵便番号	定員	電話番号	備考
はたぶ園	下関市幡生本町26番12号	751-0827	-	083-233-9850	児童発達支援センター
あそなび長府	下関市長府前八幡町2-25	752-0956	-	083-241-0024	多機能型
児童発達支援事業所 つくべた	下関市上新地町3-2-3	750-0061	-	083-227-3401	多機能型
地域児童福祉事業所ぼけっと	下関市秋根西町1丁目9-37	751-0873	-	083-250-6025	多機能型
あそなび吉見	下関市吉見新町2丁目3-5	759-6312	-	083-250-8323	多機能型

施設名	所在地	郵便番号	定員	電話番号	備考
児童発達支援センターこむぎ	下関市大字有富204番地1	751-0868	-	083-250-9742	児童発達支援センター
児童発達支援センターうべつくし園	宇部市あすとびあ6丁目11番21-3号	755-0072	-	0836-31-7489	児童発達支援センター
こども発達サークル・パンピ	宇部市常磐町2丁目1-28	755-0031	-	0836-43-7333	多機能型
子ども発達支援センター愛	山口市富田原町1番50号	753-0054	-	083-933-1070	児童発達支援センター
子ども通所サービスあぼる	山口市仁保中郷962番地	753-0302	-	083-929-5015	多機能型
子育て支援センターしらさぎキッズ小郡	山口市小郡新町2丁目7-15	754-0031	-	083-972-5722	多機能型
はあとm+M2新山口	山口市小郡平成町1番16号	754-0020	-	083-976-2401	多機能型
はあとf+j小郡南	山口市小郡花園町5-10	754-0022	-	083-973-1111	多機能型
こども発達支援いんくる	山口市本町二丁目2番24号	753-0046	-	083-920-3535	多機能型
子ども発達支援センターからふる	萩市椿東4509番地1	758-0011	-	0838-22-2877	児童発達支援センター
防府市なかよし園	防府市大字牟礼10084番地の1	747-0004	-	0835-22-7667	児童発達支援センター
みらくる 楽さん家	防府市大字浜方字大浜五ノ軒699番60	747-0833	-	0835-28-8585	多機能型
周南子ども発達相談センター	下松市南花園4丁目2-15	744-0027	-	0833-43-5960	多機能型
きつずはぐ	岩国市錦見7丁目2-16	740-0061	-	0827-35-4224	多機能型
なないろ	岩国市周東町下久原830-1	742-0417	-	0827-84-7373	多機能型
児童発達支援センターサンキッズ岩国	岩国市多田字古市1277番地1	741-0092	-	0827-28-5000	多機能型
多機能型事業所はっぴーはうす	岩国市川西1丁目1-13	741-0082	-	0827-28-0708	多機能型
多機能型事業所おれんじキッズ岩国	岩国市今津町3丁目15-2	741-0061	-	0827-93-3275	多機能型
ぱすてる	周東町下久原830-1ハステル	742-0417	-	0827-84-7373	多機能型
長門市デイ・ケアセンターあゆみ	長門市西深川3767番地5	759-4102	-	0837-23-1213	児童発達支援センター
鼓ヶ浦つばさ園	周南市大字久米752番地4	745-0801	-	0834-29-1435	児童発達支援センター
コベルプラス周南久米教室	周南市久米3097-1	745-0801	-	0834-34-0530	多機能型
山陽小野田こども発達支援センターとことこ	山陽小野田市桜2丁目8番17号	757-0006	-	0836-39-5507	児童発達支援センター
多機能型事業所こてる018	山陽小野田市大字厚狭1463番12	757-0001	-	0836-71-1018	多機能型

身体障害者社会参加支援施設 身体障害者福祉センター

施設名	所在地	郵便番号	定員	電話番号	備考
下関市身体障害者福祉センター	下関市貴船町3丁目1番43号	751-0823	-	083-224-2300	
山口県身体障害者福祉センター	山口市八幡馬場36-1	753-0092	-	083-925-2345	
防府市身体障害者福祉センター	防府市鞠生町12番2号	747-0805	-	0835-23-6625	

点字図書館

施設名	所在地	郵便番号	定員	電話番号	備考
山口県盲人福祉協会点字図書館	下関市関西町1-10	750-0032	-	083-231-7114	
山口県点字図書館	山口市後河原150-1	753-0083	-	083-922-0375	

聴覚障害者情報提供施設

施設名	所在地	郵便番号	定員	電話番号	備考
山口県聴覚障害者情報センター	山口市鑄銭司南原2364-1	747-1221	-	083-985-0611	

その他の保健福祉施設等 発達障害者支援センター

施設名	所在地	郵便番号	定員	電話番号	備考
山口県発達障害者支援センター	山口市吉敷下東4丁目17番1号	753-0814	-	083-902-2680	

障害者就業・生活支援センター

施設名	所在地	郵便番号	定員	電話番号	備考
なごみの里障害者就業・生活支援センター	下関市大字蒲生野字横田250	759-6602	-	083-262-2111	
光栄会障害者就業・生活支援センター	宇部市新天町1丁目2-32	755-0029	-	0836-39-5357	
鳴滝園障害者就業・生活支援センターデパール	山口市下小鯖2287-1	753-0212	-	083-902-7117	
ふたば園障害者就業・生活支援センターほっとわーく	萩市大字土原521番地1	758-0025	-	0838-21-7066	
障害者就業・生活支援センター蓮華	岩国市麻里布町2丁目3-10-1F	740-0018	-	0827-28-0021	
障害者就業・生活支援センターワークス周南	周南市五月町6-25	745-0811	-	0834-33-8220	

障害者福祉作業所

施設名	所在地	郵便番号	定員	電話番号	備考
田布施町心身障害者福祉作業所「さくら園」	熊毛郡田布施町下田布施861-4	742-1511	10	0820-52-4591	

【発行】山口県健康福祉部障害者支援課

〒753-8501 山口市滝町1-1

電話 083-933-2760 (在宅福祉推進班・庶務 予算)

083-933-2764 (在宅福祉推進班・在宅)

083-933-2735 (施設福祉推進班)

083-933-2765 (社会参加推進班)

FAX 083-933-2779

メール a14100@pref.yamaguchi.lg.jp

【編集】山口県福祉総合相談支援センター(身体障害者相談部)

〒753-0814 山口市吉敷下東4丁目17-1

電話 083-902-2670

FAX 083-902-2678

メール shinkousou@pref.yamaguchi.lg.jp